



Resolución Directoral

Ilave, 20 de Abril del 2026

EL DIRECTOR DE LA RED DE SALUD EL COLLAO

VISTO:

El expediente Administrativo N°1998 -2026, según Oficio N°056-2026-GR PUNO/GRDS/DIRESA/RS EL COLLAO/UE-408/C-OPP emitido por la Oficina de Planeamiento y presupuesto y el informe N°016-2026-GR PUNO/GRDS/DIRESA/RS EL COLLAO/UE-408/C-APGI y;

CONSIDERANDO:

Que, de conformidad a los dispuesto en el artículo 4º literal a) y artículo 9º literal a) ,del Reglamento de Organización y Funciones de la Red de Salud el Collao aprobado con Ordenanza Regional N° 012-2014-GEP-CRP, que comprende a la Red de Salud el Collao y su órgano desconcentrado el Hospital Ilave, que depende técnica y funcionalmente de la Dirección Regional de Salud Puno; el ámbito de su gestión institucional y sectorial, diseña y norma procesos organizacionales; mediante la Oficina de Planeamiento y Presupuesto y/o la que haga sus veces conduce el proceso de planeamiento Operativo;

Que, el numeral 12) del artículo 2º del Decreto Legislativo N° 1440, Decreto Legislativo del Sistema Nacional de Presupuesto Público, establece el presupuesto anual según Ley N° 32185 Ley de Presupuesto del Sector Público para el Año Fiscal 2025, enfocada al logro de resultados a favor de la población, en concordancia con las reglas fiscales establecidas en el Marco Macroeconómico Multianual y los instrumentos de planeamiento elaborados en el marco del Sistema Nacional de Planeamiento Estratégico (SINAPLAN).;

Que, el Decreto Legislativo N° 1088 - Ley del Sistema Nacional de Planeamiento Estratégico y del Centro Nacional de Planeamiento Estratégico, se crea el Centro Nacional de Planeamiento Estratégico(CEPLAN) como órgano rector y orientador del Sistema Nacional de Planeamiento Estratégico (SINAPLAN), cuya finalidad es asesorar a las entidades de la Administración Pública para la elaboración, seguimiento y la evaluación de políticas y planes estratégicos de desarrollo con la finalidad de lograr que estos se ajusten a los objetivos estratégicos de desarrollo nacional previstos en el Plan Estratégico de Desarrollo Nacional-PEDN;

Que, conforme al mismo Decreto Legislativo N° 1440, en el numeral 7.3 del artículo 7, señala que el Titular de la Entidad es responsable de determinar las prioridades de gasto de la Entidad en el marco de sus objetivos estratégicos institucionales que conforman su Plan Estratégico institucional (PEI), y sujetándose a la normatividad vigente. Del mismo modo, en el numeral 13.3 del artículo 13 del mismo Decreto Legislativo, dispone entre otros, que Presupuesto del Sector Público tiene vigencia anual; tiene como finalidad el logro de resultados a favor de la población y del entorno, así como mejorar la equidad en observancia a la sostenibilidad y responsabilidad fiscal conforme a la normatividad vigente, y se articula con los instrumentos del SINAPLAN;

Que, según la Resolución de Presidencia del Consejo Directivo N°033-2017/CEPLAN/PCD, se aprobó la Guía para el Planeamiento Institucional, modificado por Resolución de Presidencia de Consejo Directivo N° 055 - 2024/CEPLAN/PCD, se aprobó la Guía para el Planeamiento Institucional, cuyo contenido y sus modificatorias son aplicables para las entidades que integran el Sistema Nacional de Planeamiento Estratégico en los tres niveles de gobierno, y que establecen pautas para el Planeamiento Institucional que comprende la política y los planes que permiten la elaboración o modificación del Plan Estratégico Institucional -PEI y el Plan Operativo Institucional-POI Multianual, comprenderá la programación física y financiera de las Actividades Operativas e inversiones priorizadas en forma multianual y mensualizada;





Resolución Directoral

Ilave, 20 de Abril del 2026



Que, de acuerdo a la Guía para el Planeamiento Institucional, actualizada con Resolución de Presidencia de Consejo Directivo N° 055-2024/CEPLAN/PCD el Plan Operativo Institucional (POI) Multianual es el instrumento de gestión que orienta la necesidad de recursos para implementar la estrategia institucional establecida en el Plan Estratégico Institucional (PEI);

Que, asimismo, la referida Guía dispone que el Plan Operativo Institucional comprende la programación anual de las Actividades Operativas e Inversiones necesarias para ejecutar las Acciones Estratégicas Institucionales (AEI) definidas en el PEI, y estableciendo además los recursos financieros y las metas físicas mensuales para cada periodo multianual, en relación a los objetivos del PEI;



Que, la Guía para el Planeamiento Institucional, dispone en su numeral 4.5 que los sistemas administrativos de Planeamiento Estratégico, de Programación Multianual y Gestión de Inversiones, de Presupuesto Público y de Abastecimiento, operan bajo un enfoque de articulación de Sistemas Administrativos Transversales (SAT);

Que, mediante Expediente Administrativo N°1998-2026, de fecha 15 de Abril del 2026, la Oficina de Planeamiento, Presupuesto remitió el Plan Operativo Institucional Multianual 2027-2029, para la formalización de su aprobación conforme al procedimiento establecido; el mismo que ha sido elaborado acorde con las pautas y lineamientos de la Guía para el Planeamiento Institucional – CEPLAN.



Estando a lo expuesto, con la Visación de la Oficina de Planeamiento y Presupuesto, Oficina de administración y Asesoría Legal;

SE RESUELVE:

ARTÍCULO PRIMERO. - Formalizar la aprobación del Plan Operativo Institucional Multianual 2027 -2029 de la Red de Salud el Collao el mismo que como anexo forma parte de la presente resolución.

ARTÍCULO SEGUNDO. - Disponer que la Unidad de Estadística e informática, publique la presente resolución y su respectivo anexo en el Portal de Transparencia de la Red de Salud el Collao.

Regístrese, comuníquese, publíquese y cúmplase.

Atentamente,

MINSAL
GOBIERNO REGIONAL PUNO
RED DE SALUD EL COLLAO

M.C. Cris Afari Santibañez Monroy
CMP 87508
DIRECTOR



**PLAN OPERATIVO
INSTITUCIONAL
MULTIANUAL 2027-2029
UNIDAD EJECUTORA 968
SALUD COLLAO**

Puno, Abril del 2026

MINSA
GOBIERNO REGIONAL-PUNO
UNIDAD EJECUTORA 968
SALUD EL COLLAO
M.C. D^{ña} Mari Santibañez Morroy
CMP. 87508
DIRECTOR

PLAN OPERATIVO INSTITUCIONAL MULTIANUAL 2027-2029 UNIDAD EJECUTORA

Contenido

I. BASE LEGAL.....	2
II. DECLARACIÓN DE LA POLÍTICA INSTITUCIONAL.....	2
III. MISIÓN INSTITUCIONAL.....	4
IV. BREVE DESCRIPCIÓN DE LA INSTITUCIÓN.....	5
4.1. Organigrama Estructural.....	5
4.2. Funciones Generales.....	7
4.3. Funciones Específicas.....	7
4.4. Competencias Exclusivas.....	8
4.5. Competencias Compartidas.....	9
V. ACCIONES ESTRATÉGICAS INSTITUCIONALES PRIORIZADAS POR OBJETIVO ESTRATEGICO INSTITUCIONAL.....	10
VI. PROGRAMACIÓN MULTIANUAL DE ACTIVIDADES, PROYECTOS Y PRESUPUESTO, 2027 - 2029.....	13
6.1. Programación Multianual de Presupuesto de la Unidad Ejecutora.....	13
6.2. Programación Multianual de Actividades de las Dependencias de la Unidad Ejecutora, 2027 - 2029.....	13
6.2.1. Programación mensual del centro de costo 01.01 Dirección de Red de Salud el Collao.....	14
6.2.2. Programación mensual del centro de costo de 01.02 Oficina de Planeamiento...15	
6.2.3. Programación mensual del centro de costo 01.03 Oficina de Salud de las Personas.....	16
6.2.4. Programación mensual del centro de costo 01.04 Oficina de Administración.....	51
6.2.6. Programación mensual del centro de costo 01.06 Unidad de Seguros.....	53
6.2.7. Programación mensual del centro de costo 01.07 Hospital Ilave.....	54

PLAN OPERATIVO INSTITUCIONAL MULTIANUAL 2027-2029 UNIDAD EJECUTORA

I. BASE LEGAL

- Constitución Política del Perú.
- Ley N° 27783 - Ley de Bases de la Descentralización.
- Ley N° 27867 - Ley Orgánica de Gobiernos Regionales y su Modificatoria Ley N° 27902.
- Ley N° 28522 - Ley del Sistema Nacional de Planeamiento Estratégico y del Centro Nacional del Planeamiento Estratégico (CEPLAN).
- Ley N° 28411 - Ley General del Sistema Nacional del Presupuesto.
- Ley N° 27658 - Ley Marco de Modernización de la Gestión del Estado.
- Ley N° 27806 - Ley de Transparencia y Acceso a la Información Pública.
- Ley N° 27815 - Ley del Código de Ética de la Función Pública.
- Decreto Legislativo N° 1088 - Ley del Sistema Nacional de Planeamiento Estratégico y del Centro Nacional de Planeamiento Estratégico.
- Resolución de Presidencia de Consejo Directivo N°0055-2024-CEPLAN/PCD, que aprueba la Guía para el Planeamiento Institucional Actualizada.
- Resolución Ejecutiva Regional N° 110-2025-GR PUNO-GR, que aprueba el Plan Estratégico Institucional PEI 2021–2028 Ampliado del Gobierno Regional de Puno.
- Ordenanza Regional N° 020-2023-GRP-CRP, que aprueba el Reglamento de Organizaciones y Funciones (ROF).

II. DECLARACIÓN DE LA POLÍTICA INSTITUCIONAL

La política institucional regional, se enmarca en los objetivos y lineamientos siguientes:

Desarrollo social y bienestar de la población

- Disminuir los niveles de desnutrición crónica de niños y niñas de menores de 5 años.
- Reducir la anemia infantil de niños y niñas de 6 a 36 meses de edad.
- Mejorar los servicios de salud, con enfoque intercultural, mediante el mejoramiento y equipamiento de los establecimientos de salud.

La política institucional sectorial, se enmarca en los ejes y lineamientos siguientes:

El estado de salud de la población peruana muestra un cambio favorable e importante en los últimos 50 años. Lo evidencia la mejora sustantiva de los principales indicadores sanitarios, como la esperanza de vida al nacer, las tasas de mortalidad materna e infantil, y la desnutrición crónica infantil. Sin embargo, a pesar de lo señalado, por un lado, se observa que los niveles alcanzados son aún deficitarios, respecto a los registrados en países similares de la región, y que persisten desigualdades significativas en el estado de salud de los diferentes segmentos socioeconómicos.

El sistema de salud en nuestra Región de Puno tiene un gran desafío al proponerse mejorar el estado de salud de su población y reducir las desigualdades que conduzcan hacia la equidad sanitaria, requiere para ello profundizar las acciones de carácter:

- **MULTIDIMENSIONAL**, para abordar los diferentes factores que determinan el estado de salud de nuestra Región (biológico, económico, social, cultural, político).
- **INTEGRAL**, para implementar intervenciones comprehensivas que abarquen los aspectos de promoción de la salud, de gestión y prevención del riesgo, de recuperación y de rehabilitación.
- **MULTISECTORIAL**, para articular a los diferentes sectores vinculados a los determinantes sociales de la salud, como son: Educación, Vivienda, Ambiente, Inclusión social, entre otros.
- **INTERGUBERNAMENTAL**, para articular, en un contexto descentralizado, las políticas sanitarias con los agentes responsables de la prestación, promoción y vigilancia de la salud a nivel regional y local.

El Sistema de Salud en nuestra región necesita fortalecer los lineamientos de políticas de salud para realizar, operar y brindar servicios de salud en condiciones adecuadas, en términos de calidad, calidez y oportunidad. Por ello, se requiere modernizar su infraestructura y dotarlo con equipamiento suficiente. Se necesita también mejorar los niveles y distribución de los recursos humanos para atender las demandas de salud de las poblaciones dispersas o localizadas en las zonas remotas de nuestra región.

Es sustancial mejorar la gestión de los servicios de salud, fortaleciendo las capacidades gerenciales de los directivos y funcionarios de salud, a fin de producir resultados acordes con las expectativas de la ciudadanía.

DESDE EL PUNTO DE VISTA POLÍTICO, en estos momentos el sector Salud es una prioridad de Estado, pues es un eje clave para la política de inclusión social que impulsa el Gobierno peruano. Conforme a esta política, el gobierno nacional asume el reto de desencadenar los

procesos para que todos los ciudadanos y ciudadanas puedan ejercer su derecho a la salud independientemente de las circunstancias y el lugar en el que nazcan o se desarrollen y puedan aprovechar las oportunidades del crecimiento económico.



DESDE EL PUNTO DE VISTA ECONÓMICO, Los estimados más conservadores hablan de una caída del cinco por ciento del PBI, mientras que los más pesimistas calculan que esta puede ser de quince a veinte por ciento. Va a depender del ritmo con el cual se abra la economía y de qué tanto se pueda controlar la pandemia. En el tema de salud, el objetivo en el corto plazo es que no se desborde la infraestructura hospitalaria, de ahí la importancia de la cuarentena. Por otro lado, si sacrificamos demasiado la economía, el desempleo y el hambre pueden crecer demasiado.

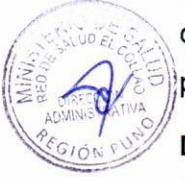

DESDE EL PUNTO DE VISTA SOCIAL, existe una expectativa creciente de la población por ver mejoras sustantivas en la prestación de los servicios, en términos de acceso, calidad y oportunidad de la provisión de los mismos.



Para hacer frente a los compromisos y retos, la Dirección Regional de Salud Puno plantea los siguientes lineamientos de política de salud

Lineamientos de Política de Salud:

- Salud y aseguramiento - Aseguramiento universal y atención integral de salud.
- Mejoramiento progresivo del acceso a los servicios de salud con calidad.
- Atención integral de salud reproductiva para reducir la mortalidad materna, neonatal y de niños menores de 5 años.
- Servicio de calidad, con profesionales comprometidos y vocación de servicio.
- Estilos de vida saludable dentro del enfoque de la interculturalidad.
- Seguridad alimentaria - Consumo de alimentos de origen local con alto valor nutritivo en energía y proteínas.

III. MISIÓN INSTITUCIONAL

“Promover el desarrollo integral y sostenible de la región Puno, con autonomía e igualdad de oportunidades, en el marco de la gestión pública moderna, transparente, competitiva y concertada, orientado a mejorar la calidad de vida de la población”.

IV. BREVE DESCRIPCIÓN DE LA INSTITUCIÓN



La Red de Salud el Collao es una institución pública de salud, con sede en la ciudad de Ilave, Funciona como un órgano que forma parte de la Dirección Regional de Salud Puno y forma parte del pliego presupuestal del Gobierno Regional Puno.



La Red de Servicios de Salud (REDESS) Collao, fue creada mediante Resolución Directoral Sub- regional N° 153-91-DSRS-Puno/OPPRI, de fecha 22 de Julio de 1991, habiendo sido delimitado su ámbito mediante Resolución Directoral Subregional N° 130-92-DSRS-Puno/OTP, de fecha 15 de abril de 1992.

Actualmente la REDESS Collao, opera con 01 hospital de apoyo de Ilave, 08 Centros de Salud, 39 Puestos de Salud, 01 Centro de Salud Mental y un hogar protegido que son administrados directamente por la dirección de la REDESS Collao y el comité de gestión que lo conforman todos los jefes de Servicios y Unidades.



La Red de Servicios de Salud Collao se encuentra ubicada en la Provincia de El Collao ,ubicada en el Departamento de Puno, es una región de gran importancia comercial y cultural en el altiplano, su capital es la ciudad de Ilave y fue creada políticamente el 12 de diciembre de 1991 mediante Ley N°25361, presenta una altitud de 3850 metros sobre el nivel del mar, presenta una superficie de 5600 Km², su división política está conformada por cinco distritos , Ilave, Pilcuyo, Santa Rosa, Conduriri y Capazo. En cuanto a su demografía y cultura, presenta una población estimada de 55,917 habt. Predomina el idioma aimara junto con el español y el quechua. es una población dedicada al comercio, la agricultura y la ganadería de camélidos sudamericanos en las zonas altas.

4.1. Organigrama Estructural

La organización jerárquica y funcional, que detalla cómo los diferentes órganos y unidades, como la Dirección de las Redes de Salud, se articulan para brindar servicios de salud a la población. Esta estructura es establecida por el Reglamento de Organización y Funciones (ROF) de la Unidad Ejecutora y está compuesta por unidades orgánicas que se subdividen para abordar las distintas necesidades sanitarias de un área geográfica.

El propósito de esta estructura es organizar de manera eficiente los recursos para promover, recuperar y mejorar la salud de la población, asegurando la prestación de servicios de salud de calidad, con eficiencia y eficacia. Aprobada con Ordenanza Regional N°012-2014-GRP-CRP.

ORGANIGRAMA ESTRUCTURAL

Aprobada con Ordenanza Regional N° 012-2014-GRP-CRP.

RED DE SERVICIOS DE SALUD
"EL COLLAO"

ANEXO I

ORGANIGRAMA ESTRUCTURAL DE LA DIRECCION DE RED DE SALUD EL COLLAO

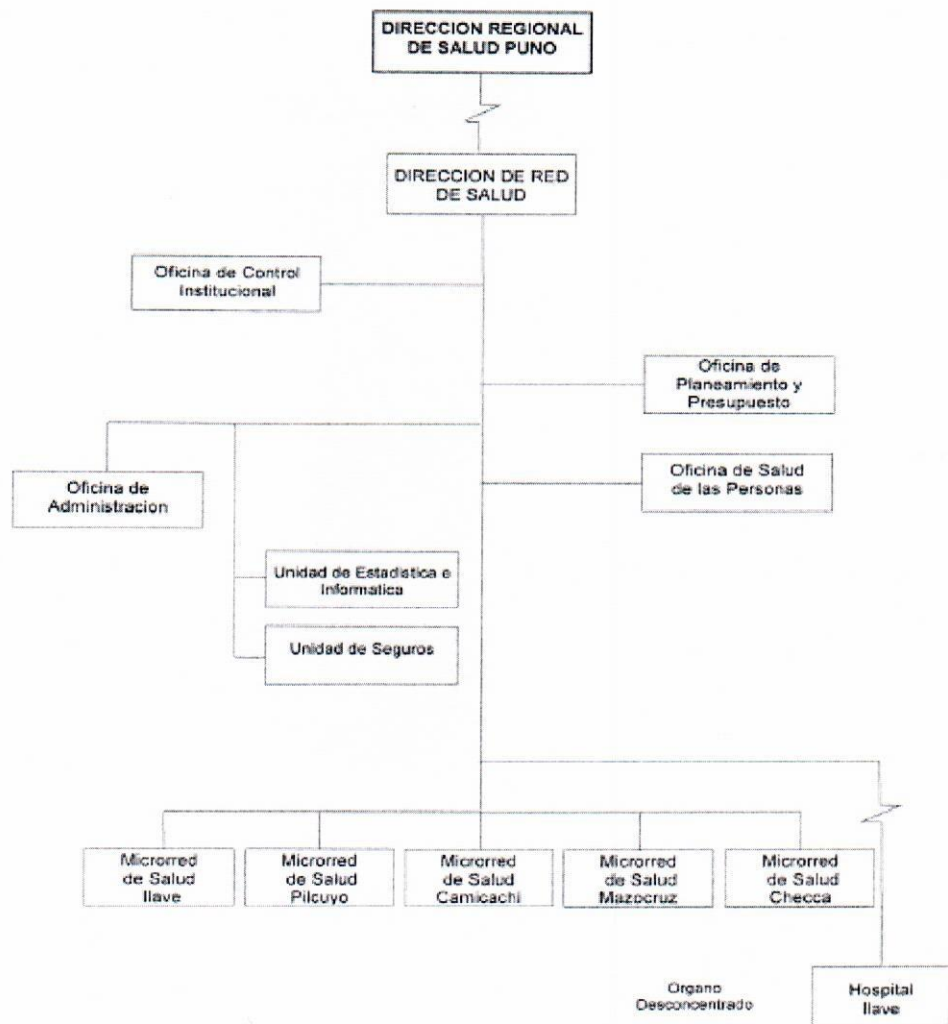



4.2. Funciones Generales.

- Ejecutar las políticas de salud y la normatividad en salud en concordancia con las políticas nacionales y planes sectoriales.
- Ejecutar el Plan de Desarrollo de Salud en su ámbito.
- Lograr la complementariedad y cobertura de la atención de salud por las instituciones prestadoras de servicios de Salud.
- Promover y ejecutar en forma prioritaria las actividades de promoción y prevención de la salud.
- Organizar e implementar por niveles de Atención y administración los servicios de salud para la prevención, protección, recuperación y rehabilitación en materia de salud, en Coordinación con los Gobiernos Locales.
- Conducir y ejecutar coordinadamente con los órganos competentes la previsión y control de riesgos y daños de emergencia y desastres.
- Supervisar y controlar el suministro, distribución y consumo de productos farmacéuticos y afines.
- Promover y preservar la salud ambiental.
- Poner a disposición de la población información útil sobre la gestión del sector, así como de la oferta de la infraestructura y servicios de salud.
- Promover la formación, capacitación y el desarrollo de los recursos humanos y articular los servicios de salud en la docencia e investigación y proyección a la comunidad.
- Supervisar, monitorear y seguimiento periódico y de manera sistemática los logros alcanzados.
- Ejecutar en coordinación con los gobiernos locales acciones efectivas que contribuyan a elevar los niveles nutricionales de la población.

4.3. Funciones Específicas.

Conducir a la Red de Salud el Collao hacia el logro de la Misión y Objetivos Estratégicos de su ámbito.

- Presidir la gestión del Financiamiento presupuestario para el logro de objetivos y metas programadas.

- 
- 
- 
- Proponer proyectos para la creación, mejoramiento y ampliación de la capacidad instalada de la infraestructura de salud en su ámbito geográfico.
 - Conducir la implementación de los modelos de gestión según las normas sectoriales.
 - Dirigir las medidas necesarias y oportunas para proteger y recuperar la salud de la población afectada por situaciones de emergencia y desastres, en su ámbito geográfico.
 - Fomentar el compromiso y trabajo en equipo de los trabajadores y directivos a cargo de las unidades orgánicas.
 - Supervisar que sus órganos estructurados cumplan las normas de salud.
 - Fomentar la transparencia en la Gestión estableciendo los mecanismos para lograr el acceso a la información pública de los usuarios.
 - Elaborar el análisis de la situación de salud para el planeamiento y toma de decisiones.
 - Coordinar, promover y evaluar los procesos de aseguramiento público y del sistema de referencia y Contrareferencias.

4.4. Competencias Exclusivas.

4.4.1 El Ministerio de salud es competente en las siguientes materias:

- Salud de la Personas;
- Aseguramiento en Salud;
- Epidemias y Emergencias Sanitarias;
- Salud Ambiental e inocuidad Alimentaria;
- Inteligencia Sanitaria;
- Productos farmacéuticos y Sanitarios, Dispositivos Medicos y Establecimientos Farmacéuticos;
- Recursos humanos en Salud;
- Infraestructura y Equipamiento en Salud;
- Investigación y Tecnologías en Salud;
- Las demás que se asignen por Ley.

4.4.2 El ministerio de Salud ejerce sus competencias mediante el cumplimiento de funciones orientadas al logro de los objetivos y metas del Estado, en el marco de las políticas nacionales y sectoriales establecidas.

4.4.3 El Ministerio de Salud, ejerce las competencias asignadas en su ley de Organización y Funciones y desarrolla las funciones consignadas en la presente norma teniendo en cuenta los enfoques de género, interculturalidad y derechos humanos.

4.5. Competencias Compartidas

Según Ley Orgánica de los Gobierno Regionales Ley N°27867 y es la siguiente:

Son Competencias Compartidas, de acuerdo al artículo 36° de la Ley Orgánica de Bases de la Descentralización Ley N° 27783. Salud Pública, es promover, prevenir mantener y proteger la salud de la comunidad de acuerdo al Modelo del Cuidado Integral de Salud (MCI) así como prevenir las enfermedades, lesiones e incapacidad de la población en los establecimientos del primer y segundo nivel de atención.

V. ACCIONES ESTRATÉGICAS INSTITUCIONALES PRIORIZADAS POR OBJETIVO ESTRATEGICO INSTITUCIONAL

PRIORIDAD	OBJETIVO ESTRATEGICO INSTITUCIONAL		VINCULACIÓN CON LA PGG 141-2025-PCM	PRIORIDAD	ACCION ESTRATÉGICA INSTITUCIONAL		U.O. RESPONSABLE
	CÓDIGO	DESCRIPCIÓN			CÓDIGO	DESCRIPCIÓN	
1	OEI.01	Reducir la desnutrición crónica, anemia y mortalidad materna neonatal en la población	Eje 4 Lineamiento 4.1	1	AEI.01.01	Asistencia con vacuna completa oportuna a niños (as) menores de 5 años	Dirección Regional de Salud
				2	AEI.01.02	Vigilancia de crecimiento y desarrollo oportuno a niños (as) menores de 5 años	Dirección Regional de Salud
				3	AEI.01.04	Vigilancia del agua para consumo humano oportuno en centros poblados	Dirección Regional de Salud
				4	AEI.01.03	Vigilancia en prácticas saludables oportunas en familias con niños (as) menores de 5 años	Dirección Regional de Salud
				5	AEI.01.05	Asistencia con dosis completa de hierro y ácido fólico oportuno para madres gestantes	Dirección Regional de Salud
				6	AEI.01.08	Lactancia materna exclusiva sin otro suplemento a niños (as) menores de 6 meses	Dirección Regional de Salud
				7	AEI.01.07	Asistencia con micronutrientes oportuno para prevenir la anemia en familias con niños (as) de 6 a 36 meses	Dirección Regional de Salud
				8	AEI.01.06	Asistencia con dosis completa oportuna de micronutrientes y hierro para niños (as) de 6 a 36 meses	Dirección Regional de Salud



PRIORIDAD	OBJETIVO ESTRATÉGICO INSTITUCIONAL		VINCULACIÓN CON LA PGG 141-2025-PCM	PRIORIDAD	ACCION ESTRATÉGICA INSTITUCIONAL		VINCULACIÓN CON LA PGG 141-2025-PCM	U.O. RESPONSABLE
	CÓDIGO	DESCRIPCIÓN			CÓDIGO	DESCRIPCIÓN		
8	OEI.01	Reducir la desnutrición crónica, anemia y mortalidad materna neonatal en la población	Eje 4 Lineamiento 4.1	9	AEI.01.09	Acceso a métodos de planificación familiar oportuno para las mujeres de 15 a 49 años	Eje 4 Lineamiento 4.1	Dirección Regional de Salud
				10	AEI.01.12	Atención institucional en forma oportuna al recién nacido	Eje 4 Lineamiento 4.1	Dirección Regional de Salud
				11	AEI.01.11	Atención del parto institucional en forma oportuna a gestantes	Eje 4 Lineamiento 4.1	Dirección Regional de Salud
				12	AEI.01.10	Atención prenatal integral para gestante reenfocada (*)	Eje 4 Lineamiento 4.1	Dirección Regional de Salud
				13	AEI.01.15	Atención de salud oportuna para población en riesgo por causas externas	Eje 4 Lineamiento 4.1	Dirección Regional de Salud
				14	AEI.01.13	Servicios de prevención y control de enfermedades transmisibles en forma oportuna y calidad a la población.	Eje 4 Lineamiento 4.1	Dirección Regional de Salud
				15	AEI.01.14	Servicios de prevención y control de enfermedades no transmisibles en forma oportuna y de calidad a la población	Eje 4 Lineamiento 4.1	Dirección Regional de Salud
				5	AEI.04.04	Capacitación técnica integral focalizada para microempresarios de confecciones de prendas de vestir	Eje 2 Lineamiento 2.4	Dirección Regional de La Producción

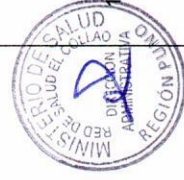

PRIORIDAD	OBJETIVO ESTRATÉGICO INSTITUCIONAL		VINCULACIÓN CON LA PGG 141-2025-PCM	PRIORIDAD	ACCION ESTRATÉGICA INSTITUCIONAL		VINCULACIÓN CON LA PGG 141-2025-PCM	U.O. RESPONSABLE
	CÓDIGO	DESCRIPCIÓN			CÓDIGO	DESCRIPCIÓN		
8	OEI.03	Fortalecer la gestión institucional	Eje 3 Lineamiento 3.3	1	AEI.03.01	Infraestructura y equipamiento mejorado en las instituciones públicas	Eje 3 Lineamiento 3.3	Gerencia Regional de Infraestructura
				2	AEI.03.04	Instrumentos de gestión implementados en las dependencias del Gobierno Regional	Eje 3 Lineamiento 3.3	Sub Gerencia de Modernización y Desarrollo Institucional
				3	AEI.03.13	Procesos técnicos de sistemas administrativos implementados oportunamente en GOREPUNO	Eje 3 Lineamiento 3.3	Oficina de Contabilidad
				4	AEI.03.03	Capacidades fortalecidas de manera permanente a los servidores públicos	Eje 3 Lineamiento 3.3	Oficina de Recursos Humanos
				5	AEI.03.02	Conectividad institucional fortalecida en las entidades públicas	Eje 3 Lineamiento 3.3	Oficina de Tecnología de Información y Comunicación

PRIORIDAD	OBJETIVO ESTRATÉGICO INSTITUCIONAL		VINCULACIÓN CON LA PGG 141-2025-PCM	PRIORIDAD	ACCION ESTRATÉGICA INSTITUCIONAL		VINCULACIÓN CON LA PGG 141-2025-PCM	U.O. RESPONSABLE
	CÓDIGO	DESCRIPCIÓN			CÓDIGO	DESCRIPCIÓN		
12	OEI.13	Reducir la vulnerabilidad ante el riesgo de desastres naturales y antrópicos	Eje 4 Lineamiento 4.4	1	AEI.13.01	Capacidad instalada para la preparación y respuesta frente a emergencias y desastres en la región Puno	Eje 4 Lineamiento 4.4	Oficina Regional de Gestión del Riesgo de Desastres y Seguridad
				2	AEI.13.02	Estudios para la estimación del riesgo de desastres de la región Puno	Eje 4 Lineamiento 4.4	Oficina Regional de Gestión del Riesgo de Desastres y Seguridad
				3	AEI.13.03	Gestión del riesgo de desastres y adaptación al cambio climático de la población vulnerable	Eje 4 Lineamiento 4.4	Oficina Regional de Gestión del Riesgo de Desastres y Seguridad
				4	AEI.13.04	Prácticas seguras frente al riesgo de desastres para la resiliencia de la población vulnerable	Eje 4 Lineamiento 4.4	Oficina Regional de Gestión del Riesgo de Desastres y Seguridad
				5	AEI.13.05	Servicios públicos seguros ante emergencias y desastres para la población vulnerable	Eje 4 Lineamiento 4.4	Oficina Regional de Gestión del Riesgo de Desastres y Seguridad

Fuente: Plan Estratégico Institucional 2021-2028, verificado y validado por CEPLAN y la Política General de Gobierno 2025-2026: Transición Democrática y Reconciliación Nacional

VI. PROGRAMACIÓN MULTIANUAL DE ACTIVIDADES, PROYECTOS Y PRESUPUESTO, 2027 - 2029 (Reporte del Aplicativo V.01 CEPLAN)

6.1. Programación Multianual de Presupuesto de la Unidad Ejecutora

Centros de costo	Programación Multianual (S/.)		
	Año 2027	Año 2028	Año 2029
01.01 Dirección de Red de Salud el Collao	180,808	252,808	254,808
01.02 Oficina de Planeamiento	433,004	17,608,514	17,614,414
01.03 Oficina de Salud de las Personas	29,577,207	2,651,679	2,654,679
01.04 Oficina de Administración	2,618,679	448,004	450,004
01.05 Unidad de Estadística e Informática	161,556	29,625,607	29,645,607
01.06 Unidad de Seguros	780,761	162,556	169,356
01.07 Hospital llave	17,603,514	785,761	789,261
Total	51,355,529	51,534,929	51,578,129

Fuente: Aplicativo CEPLAN Reporte B4 2027-2029

6.2. Programación Multianual de Actividades de las Dependencias de la Unidad Ejecutora, 2027 - 2029



6.2.1. Programación mensual del centro de costo 01.01 Dirección de Red de Salud el Collao.

Periodo POI Multianual		2027 - 2029		PROGRAMACIÓN MENSUAL												TOTAL ANUAL				
Nivel de Gobierno		R - GOBIERNOS REGIONALES																		
Sector		99 - GOBIERNOS REGIONALES																		
Pliego		458 - GOBIERNO REGIONAL DEL DEPARTAMENTO DE PUNO																		
Unidad Ejecutora		000968 - REGION PUNO-SALUD COLLAO																		
CENTRO DE COSTO: 01.01 - Dirección de Red de Salud el Collao																				
DEL03 - FORTALECER LA GESTIÓN INSTITUCIONAL																				
AEI.03.04 - INSTRUMENTOS DE GESTIÓN IMPLEMENTADOS EN LAS DEPENDENCIAS DEL GOBIERNO REGIONAL																				
CODIGO	ACTIVIDAD OPERATIVA	UBIGEO	U.M.	PRIORIDAD	PERIODO MULTIANUAL	META	01	02	03	04	05	06	07	08	09	10	11	12	TOTAL ANUAL	
					2027	FISICO	0.00	0.00	0.00	0.00	0.00	0.00	1.00	0.00	0.00	0.00	0.00	0.00	1.00	2.00
					2028	COSTEO S/	11,003.00	11,003.00	21,929.00	23,849.00	36,003.00	11,003.00	11,003.00	11,003.00	11,003.00	11,003.00	11,003.00	11,003.00	11,003.00	180,808.00
					2029	FISICO	0.00	0.00	0.00	0.00	0.00	1.00	0.00	0.00	0.00	0.00	0.00	0.00	1.00	2.00
					2028	COSTEO S/	16,753.00	16,753.00	27,679.00	29,599.00	41,753.00	16,753.00	16,753.00	19,753.00	16,753.00	16,753.00	16,753.00	16,753.00	16,753.00	252,808.00
					2029	FISICO	0.00	0.00	0.00	0.00	0.00	1.00	0.00	0.00	0.00	0.00	0.00	0.00	1.00	2.00
					2029	COSTEO S/	16,753.00	16,753.00	27,679.00	29,599.00	41,753.00	16,753.00	16,753.00	21,753.00	16,753.00	16,753.00	16,753.00	16,753.00	16,753.00	254,808.00
																180,808.00				
																252,808.00				
																254,808.00				

Fuente: Aplicativo CEPLAN Reporte B4 2027-2029



M.I.N.S.A.
GOBIERNO REGIONAL PUNO
REGIONES EL COLLAO

M.C. Crysmary Santibañez Manroy
CMP. 87508
DIRECTOR

6.2.3. Programación mensual del centro de costo 01.03 Oficina de Salud de las Personas.

Anexo B-4
PLAN OPERATIVO INSTITUCIONAL MULTIANUAL CON PROGRAMACIÓN FÍSICA Y COSTEO (Elaborado)
Año : 2027 - 2029

PERIODO MULTIANUAL	PRIORIDAD	U.I.A.	UBIGEO	ACTIVIDAD OPERATIVA	CODIGO	PROGRAMACIÓN MENSUAL												TOTAL ANUAL
						01	02	03	04	05	06	07	08	09	10	11	12	
2027 - 2029						80.00	100.00	110.00	110.00	134.00	138.00	125.00	128.00	138.00	110.00	110.00	110.00	1,391.00
R - GOBIERNOS REGIONALES						FISCO												
Nivel de Gobierno						COSTEO.S/												
Sector						80.00	100.00	110.00	110.00	134.00	138.00	125.00	128.00	138.00	110.00	110.00	110.00	1,391.00
Pliego						FISCO												
Unidad Ejecutora						COSTEO.S/												
2027 - 2029						80.00	100.00	110.00	110.00	134.00	138.00	125.00	128.00	138.00	110.00	110.00	110.00	1,391.00
R - GOBIERNOS REGIONALES						FISCO												
Nivel de Gobierno						COSTEO.S/												
Sector						80.00	100.00	110.00	110.00	134.00	138.00	125.00	128.00	138.00	110.00	110.00	110.00	1,391.00
Pliego						FISCO												
Unidad Ejecutora						COSTEO.S/												
2027 - 2029						105.00	115.00	110.00	135.00	138.00	137.00	138.00	143.00	140.00	120.00	120.00	120.00	1,521.00
R - GOBIERNOS REGIONALES						FISCO												
Nivel de Gobierno						COSTEO.S/												
Sector						105.00	115.00	110.00	135.00	138.00	137.00	138.00	143.00	140.00	120.00	120.00	120.00	1,521.00
Pliego						FISCO												
Unidad Ejecutora						COSTEO.S/												
2027 - 2029						0.00	0.00	0.00	0.00	2,900.00	0.00	3,000.00	0.00	3,000.00	0.00	0.00	0.00	8,900.00
R - GOBIERNOS REGIONALES						FISCO												
Nivel de Gobierno						COSTEO.S/												
Sector						0.00	0.00	0.00	0.00	2,900.00	0.00	3,000.00	0.00	3,000.00	0.00	0.00	0.00	8,900.00
Pliego						FISCO												
Unidad Ejecutora						COSTEO.S/												
2027 - 2029						0.00	0.00	0.00	0.00	1,200.00	0.00	800.00	0.00	1,000.00	0.00	0.00	0.00	2,000.00
R - GOBIERNOS REGIONALES						FISCO												
Nivel de Gobierno						COSTEO.S/												
Sector						0.00	0.00	0.00	0.00	1,200.00	0.00	800.00	0.00	1,000.00	0.00	0.00	0.00	2,000.00
Pliego						FISCO												
Unidad Ejecutora						COSTEO.S/												
2027 - 2029						0.00	0.00	0.00	0.00	1,200.00	0.00	800.00	0.00	1,000.00	0.00	0.00	0.00	2,000.00
R - GOBIERNOS REGIONALES						FISCO												
Nivel de Gobierno						COSTEO.S/												
Sector						0.00	0.00	0.00	0.00	1,200.00	0.00	800.00	0.00	1,000.00	0.00	0.00	0.00	2,000.00
Pliego						FISCO												
Unidad Ejecutora						COSTEO.S/												
2027 - 2029						0.00	0.00	0.00	0.00	600.00	0.00	600.00	0.00	600.00	0.00	0.00	0.00	600.00
R - GOBIERNOS REGIONALES						FISCO												
Nivel de Gobierno						COSTEO.S/												
Sector						0.00	0.00	0.00	0.00	600.00	0.00	600.00	0.00	600.00	0.00	0.00	0.00	600.00
Pliego						FISCO												
Unidad Ejecutora						COSTEO.S/												
2027 - 2029						0.00	0.00	0.00	0.00	600.00	0.00	600.00	0.00	600.00	0.00	0.00	0.00	600.00
R - GOBIERNOS REGIONALES						FISCO												
Nivel de Gobierno						COSTEO.S/												
Sector						0.00	0.00	0.00	0.00	600.00	0.00	600.00	0.00	600.00	0.00	0.00	0.00	600.00
Pliego						FISCO												
Unidad Ejecutora						COSTEO.S/												



AOI00096800200	3331201 - EDA ACUOSA NO COMPLICADA	210500	CASO TRATADO	Muy Alta	2027	FISICO	10.00	15.00	15.00	17.00	18.00	18.00	15.00	18.00	18.00	15.00	10.00	184.00
					2028	COSTEO.S/	17,688.00	17,688.00	22,689.00	17,688.00	20,289.00	17,688.00	17,689.00	17,688.00	17,689.00	17,688.00	17,689.00	219,862.00
					2029	FISICO	10.00	15.00	15.00	17.00	18.00	18.00	15.00	18.00	18.00	15.00	10.00	184.00
					2029	COSTEO.S/	17,688.00	17,688.00	22,689.00	17,688.00	20,289.00	17,688.00	17,689.00	17,688.00	17,689.00	17,688.00	17,689.00	219,862.00
AOI00096800201	3331203 - EDA DISENTERICA	210500	CASO TRATADO	Muy Alta	2027	FISICO	0.00	0.00	0.00	1.00	1.00	0.00	1.00	0.00	1.00	1.00	0.00	5.00
					2028	COSTEO.S/	0.00	0.00	0.00	2,800.00	0.00	0.00	0.00	0.00	0.00	0.00	0.00	2,800.00
					2029	FISICO	0.00	0.00	0.00	1.00	1.00	0.00	1.00	0.00	1.00	1.00	0.00	5.00
					2029	COSTEO.S/	0.00	0.00	0.00	2,800.00	0.00	0.00	0.00	0.00	0.00	0.00	0.00	2,800.00
AOI00096800202	3331204 - EDA PERSISTENTE	210500	CASO TRATADO	Muy Alta	2027	FISICO	6.00	8.00	9.00	9.00	9.00	8.00	8.00	8.00	9.00	8.00	8.00	99.00
					2028	COSTEO.S/	0.00	0.00	4,000.00	0.00	0.00	0.00	0.00	0.00	0.00	0.00	0.00	4,000.00
					2029	FISICO	6.00	8.00	9.00	9.00	9.00	8.00	8.00	8.00	9.00	8.00	8.00	99.00
					2029	COSTEO.S/	0.00	0.00	4,000.00	0.00	0.00	0.00	0.00	0.00	0.00	0.00	0.00	4,000.00
AOI00096800218	3325401 - VACUNACION NIÑO < 1 AÑO	210500	NIÑO PROTEGIDO	Muy Alta	2027	FISICO	38.00	44.00	43.00	44.00	44.00	44.00	48.00	48.00	48.00	48.00	47.00	539.00
					2028	COSTEO.S/	182,801.00	182,801.00	191,465.00	182,801.00	182,801.00	190,801.00	182,801.00	182,801.00	182,801.00	182,801.00	182,801.00	2,210,206.00
					2029	FISICO	38.00	44.00	43.00	44.00	44.00	44.00	48.00	48.00	48.00	47.00	539.00	
					2029	COSTEO.S/	182,801.00	182,801.00	191,465.00	182,801.00	182,801.00	190,801.00	182,801.00	182,801.00	182,801.00	182,801.00	182,801.00	2,210,206.00
AOI00096800219	3325402 - VACUNACION NIÑO - 1 AÑOS	210500	NIÑO PROTEGIDO	Muy Alta	2027	FISICO	40.00	45.00	47.00	47.00	47.00	46.00	45.00	45.00	45.00	45.00	42.00	539.00
					2028	COSTEO.S/	0.00	0.00	3,000.00	0.00	0.00	8,000.00	0.00	0.00	0.00	0.00	0.00	11,000.00
					2029	FISICO	40.00	45.00	47.00	47.00	47.00	46.00	45.00	45.00	45.00	45.00	42.00	539.00
					2029	COSTEO.S/	0.00	0.00	3,000.00	0.00	0.00	8,000.00	0.00	0.00	0.00	0.00	0.00	11,000.00
AOI00096800220	3325403 - VACUNACION NIÑO - 4 AÑOS	210500	NIÑO PROTEGIDO	Muy Alta	2027	FISICO	38.00	42.00	42.00	50.00	50.00	55.00	55.00	55.00	55.00	45.00	565.00	
					2028	COSTEO.S/	0.00	0.00	4,000.00	0.00	0.00	0.00	0.00	0.00	0.00	0.00	4,000.00	
					2029	FISICO	38.00	43.00	42.00	50.00	50.00	55.00	55.00	55.00	55.00	45.00	565.00	
					2029	COSTEO.S/	0.00	0.00	4,000.00	0.00	0.00	0.00	0.00	0.00	0.00	0.00	4,000.00	
AOI00096800221	3325404 - VACUNACION NIÑO RECIENTE NACIDO - LLAVE	210501	NIÑO PROTEGIDO	Muy Alta	2027	FISICO	40.00	38.00	38.00	48.00	48.00	48.00	48.00	48.00	48.00	48.00	39.00	539.00
					2028	COSTEO.S/	0.00	0.00	3,000.00	0.00	0.00	1,800.00	0.00	0.00	0.00	0.00	0.00	4,800.00
					2029	FISICO	40.00	38.00	38.00	48.00	48.00	48.00	48.00	48.00	48.00	48.00	39.00	539.00
					2029	COSTEO.S/	0.00	0.00	3,000.00	0.00	0.00	1,800.00	0.00	0.00	0.00	0.00	0.00	4,800.00
AOI00096800222	3325405 - VACUNACION NIÑO - 2 AÑOS	210500	NIÑO PROTEGIDO	Muy Alta	2027	FISICO	38.00	43.00	45.00	48.00	48.00	48.00	48.00	48.00	48.00	49.00	49.00	560.00
					2028	COSTEO.S/	0.00	0.00	4,500.00	0.00	0.00	0.00	0.00	0.00	0.00	0.00	4,500.00	
					2029	FISICO	38.00	43.00	45.00	48.00	48.00	48.00	48.00	48.00	48.00	49.00	49.00	560.00
					2029	COSTEO.S/	0.00	0.00	4,500.00	0.00	0.00	0.00	0.00	0.00	0.00	0.00	4,500.00	



AO100096800190	4427608 - EVALUACIÓN DE LOS PRODUCTOS DE LA 210501 - ILAVE FUNCIÓN SALUD DEL PPOR DIT	Muy Alta	INFORME	2027	2028	2029	10,092.00	10,092.00	16,423.00	22,092.00	10,092.00	16,492.00	10,092.00	10,092.00	10,092.00	152,225.00
				FISICO	FISICO	FISICO	0.00	1.00	0.00	0.00	0.00	1.00	0.00	0.00	0.00	2.00
				COSTEO.S/	COSTEO.S/	COSTEO.S/	0.00	0.00	0.00	1,200.00	0.00	0.00	0.00	0.00	0.00	1,200.00
				FISICO	FISICO	FISICO	0.00	0.00	0.00	0.00	0.00	1.00	0.00	0.00	0.00	2.00
				COSTEO.S/	COSTEO.S/	COSTEO.S/	0.00	0.00	0.00	1,200.00	0.00	0.00	0.00	0.00	0.00	1,200.00
				FISICO	FISICO	FISICO	0.00	1.00	0.00	0.00	0.00	1.00	0.00	0.00	0.00	2.00
				COSTEO.S/	COSTEO.S/	COSTEO.S/	0.00	0.00	0.00	1,200.00	0.00	0.00	0.00	0.00	0.00	1,200.00
AO100096800191	4427609 - SUPERVISIÓN DE LOS PRODUCTOS DE LA 210501 - ILAVE FUNCIÓN SALUD DEL PPOR DIT	Muy Alta	INFORME	2027	2028	2029	0.00	0.00	0.00	0.00	0.00	0.00	0.00	0.00	0.00	4.00
				FISICO	FISICO	FISICO	0.00	0.00	0.00	0.00	0.00	0.00	0.00	0.00	0.00	6,000.00
				COSTEO.S/	COSTEO.S/	COSTEO.S/	0.00	0.00	0.00	0.00	0.00	0.00	0.00	0.00	0.00	6,000.00
AO100096800192	4427610 - GESTIÓN OPERATIVA DE LA CADENA DE FRÍO	Muy Alta	INFORME TECNICO	2027	2028	2029	0.00	0.00	0.00	0.00	0.00	0.00	0.00	0.00	0.00	1.00
				FISICO	FISICO	FISICO	0.00	0.00	0.00	0.00	0.00	0.00	0.00	0.00	0.00	10,000.00
				COSTEO.S/	COSTEO.S/	COSTEO.S/	0.00	0.00	0.00	0.00	0.00	0.00	0.00	0.00	0.00	10,000.00
AO100096800193	3325801 - INSPECCIÓN A ESTABLECIMIENTOS QUE ALMACENAN, PREPARAN Y/O DISTRIBUYEN ALIMENTOS PARA PROGRAMAS SOCIALES	Muy Alta	SERVICIO	2027	2028	2029	10,636.00	10,636.00	12,436.00	10,636.00	10,636.00	10,636.00	10,636.00	10,636.00	10,636.00	9.00
				FISICO	FISICO	FISICO	0.00	0.00	1.00	1.00	0.00	2.00	0.00	1.00	2.00	10,636.00
				COSTEO.S/	COSTEO.S/	COSTEO.S/	0.00	0.00	1.00	1.00	0.00	2.00	0.00	1.00	2.00	10,636.00
AO100096800194	3325802 - EVALUACIÓN NUTRICIONAL A ESTABLECIMIENTOS QUE PREPARAN Y/O DISTRIBUYEN ALIMENTOS PARA PROGRAMAS SOCIALES	Muy Alta	SERVICIO	2027	2028	2029	0.00	0.00	0.00	0.00	0.00	0.00	0.00	0.00	0.00	9.00
				FISICO	FISICO	FISICO	0.00	0.00	0.00	0.00	0.00	0.00	0.00	0.00	0.00	600.00
				COSTEO.S/	COSTEO.S/	COSTEO.S/	0.00	0.00	0.00	0.00	0.00	0.00	0.00	0.00	0.00	600.00
AO100096800225	3325509 - RECIBEN NACIDO CON CONTROLES CRED 210500 NINOS CONTROLADO	Muy Alta	RECIBEN NACIDO ATENDIDO	2027	2028	2029	40.00	42.00	42.00	42.00	42.00	42.00	42.00	42.00	42.00	504.00
				FISICO	FISICO	FISICO	0.00	0.00	0.00	0.00	0.00	0.00	0.00	0.00	0.00	15,960.00
				COSTEO.S/	COSTEO.S/	COSTEO.S/	0.00	0.00	0.00	0.00	0.00	0.00	0.00	0.00	0.00	504.00
AO100096800226	3325510 - NINOS MENORES DE 36 MESES CON CONTROLES CRED COMPLETO PARA SU EDAD	Muy Alta	NINOS CONTROLADO	2027	2028	2029	120.00	127.00	127.00	130.00	130.00	130.00	130.00	130.00	130.00	1,542.00
				FISICO	FISICO	FISICO	0.00	0.00	0.00	0.00	0.00	0.00	0.00	0.00	0.00	2,032,457.00
				COSTEO.S/	COSTEO.S/	COSTEO.S/	0.00	0.00	0.00	0.00	0.00	0.00	0.00	0.00	0.00	1,542.00
AO100096800227	3325511 - NINOS MENORES DE 36 MESES CON TEST DE GRAHAM Y EXAMEN SERRIADO	Muy Alta	PERSONA TAMIZADA	2027	2028	2029	80.00	88.00	88.00	88.00	88.00	88.00	88.00	88.00	86.00	1,038.00
				FISICO	FISICO	FISICO	0.00	0.00	0.00	0.00	0.00	0.00	0.00	0.00	0.00	86.00
				COSTEO.S/	COSTEO.S/	COSTEO.S/	0.00	0.00	0.00	0.00	0.00	0.00	0.00	0.00	0.00	86.00



CODIGO	ACTIVIDAD OPERATIVA	UBIGEO	U.A.	PRIORIDAD	PERIODO MULTIANUAL	PROGRAMACION MENSUAL												TOTAL ANUAL			
						01	02	03	04	05	06	07	08	09	10	11	12				
AO100096800204	0092701 - INSPECCIÓN SANITARIA SIMP_E	210500	SISTEMA DE ABASTECIMIENTO	Muy Alta	2027	FISCO	0.00	0.00	0.00	0.00	0.00	15.00	0.00	0.00	0.00	0.00	0.00	0.00	15.00		
						COSTEO.S/	0.00	0.00	0.00	15,000.00	0.00	0.00	0.00	0.00	0.00	0.00	0.00	0.00	0.00	15,000.00	
						FISCO	0.00	0.00	0.00	0.00	15.00	0.00	0.00	0.00	0.00	0.00	0.00	0.00	0.00	0.00	15.00
						COSTEO.S/	0.00	0.00	0.00	15,000.00	0.00	0.00	0.00	0.00	0.00	0.00	0.00	0.00	0.00	0.00	15,000.00
AO100096800205	0092703 - ANÁLISIS BACTERIOLÓGICOS	210500	SISTEMA DE ABASTECIMIENTO	Muy Alta	2027	FISCO	0.00	0.00	0.00	0.00	0.00	12.00	0.00	0.00	0.00	0.00	0.00	0.00	12.00		
						COSTEO.S/	0.00	0.00	0.00	8,000.00	0.00	0.00	0.00	0.00	0.00	0.00	0.00	0.00	0.00	8,000.00	
						FISCO	0.00	0.00	0.00	0.00	0.00	12.00	0.00	0.00	0.00	0.00	0.00	0.00	0.00	12.00	
						COSTEO.S/	0.00	0.00	0.00	8,000.00	0.00	0.00	0.00	0.00	0.00	0.00	0.00	0.00	0.00	0.00	8,000.00
AO100096800206	0092704 - ANÁLISIS PARASITOLÓGICOS	210500	SISTEMA DE ABASTECIMIENTO	Muy Alta	2027	FISCO	0.00	0.00	0.00	0.00	0.00	12.00	0.00	0.00	0.00	0.00	0.00	0.00	12.00		
						COSTEO.S/	0.00	0.00	0.00	6,000.00	0.00	0.00	0.00	0.00	0.00	0.00	0.00	0.00	0.00	6,000.00	
						FISCO	0.00	0.00	0.00	0.00	0.00	12.00	0.00	0.00	0.00	0.00	0.00	0.00	0.00	12.00	
						COSTEO.S/	0.00	0.00	0.00	6,000.00	0.00	0.00	0.00	0.00	0.00	0.00	0.00	0.00	0.00	0.00	6,000.00
AO100096800207	0092705 - ANÁLISIS ORGANOLEPTICOS	210500	SISTEMA DE ABASTECIMIENTO	Muy Alta	2027	FISCO	0.00	0.00	0.00	0.00	0.00	12.00	0.00	0.00	0.00	0.00	0.00	0.00	12.00		
						COSTEO.S/	0.00	0.00	0.00	4,000.00	0.00	0.00	0.00	0.00	0.00	0.00	0.00	0.00	0.00	4,000.00	
						FISCO	0.00	0.00	0.00	0.00	0.00	12.00	0.00	0.00	0.00	0.00	0.00	0.00	0.00	12.00	
						COSTEO.S/	0.00	0.00	0.00	4,000.00	0.00	0.00	0.00	0.00	0.00	0.00	0.00	0.00	0.00	0.00	4,000.00
AO100096800208	0092706 - ANÁLISIS QUÍMICOS INORGÁNICOS Y ORGÁNICOS	210500	SISTEMA DE ABASTECIMIENTO	Muy Alta	2027	FISCO	0.00	0.00	0.00	0.00	0.00	15.00	0.00	0.00	0.00	0.00	0.00	0.00	15.00		
						COSTEO.S/	0.00	0.00	0.00	6,500.00	0.00	0.00	0.00	0.00	0.00	0.00	0.00	0.00	0.00	6,500.00	
						FISCO	0.00	0.00	0.00	0.00	0.00	15.00	0.00	0.00	0.00	0.00	0.00	0.00	0.00	15.00	
						COSTEO.S/	0.00	0.00	0.00	6,500.00	0.00	0.00	0.00	0.00	0.00	0.00	0.00	0.00	0.00	0.00	6,500.00
AO100096800209	0092707 - MONITOREO DE PARÁMETROS DE CAMPO	210500	SISTEMA DE ABASTECIMIENTO	Muy Alta	2027	FISCO	15.00	15.00	15.00	15.00	15.00	15.00	15.00	15.00	15.00	15.00	15.00	15.00	15.00		
						COSTEO.S/	23,811.00	25,011.00	23,812.00	30,011.00	23,811.00	27,412.00	23,811.00	28,615.00	23,811.00	23,811.00	23,811.00	23,811.00	23,811.00	23,811.00	301,538.00
						FISCO	15.00	15.00	15.00	15.00	15.00	15.00	15.00	15.00	15.00	15.00	15.00	15.00	15.00	15.00	15.00
						COSTEO.S/	23,811.00	25,011.00	23,812.00	30,011.00	23,811.00	27,412.00	23,811.00	28,615.00	23,811.00	23,811.00	23,811.00	23,811.00	23,811.00	23,811.00	316,538.00
AO100096800210	0092708 - REPORTES DE RIESGOS SANITARIOS	210500	SISTEMA DE ABASTECIMIENTO	Muy Alta	2027	FISCO	0.00	0.00	0.00	0.00	0.00	15.00	0.00	0.00	0.00	0.00	0.00	0.00	15.00		
						COSTEO.S/	0.00	0.00	0.00	1,800.00	0.00	0.00	0.00	0.00	0.00	0.00	0.00	0.00	0.00	1,800.00	
						FISCO	0.00	0.00	0.00	0.00	0.00	15.00	0.00	0.00	0.00	0.00	0.00	0.00	0.00	0.00	15.00
						COSTEO.S/	0.00	0.00	0.00	1,800.00	0.00	0.00	0.00	0.00	0.00	0.00	0.00	0.00	0.00	0.00	1,800.00
AO100096800213	33411401 - PARASITOSIS INTESTINAL	210500	CASO TRATADO	Muy Alta	2027	FISCO	2.00	3.00	3.00	3.00	3.00	3.00	2.00	2.00	2.00	3.00	3.00	4.00	34.00		
						COSTEO.S/	12,450.00	12,450.00	12,450.00	14,252.00	12,450.00	15,450.00	12,450.00	17,950.00	12,450.00	12,450.00	12,450.00	12,450.00	12,450.00	12,450.00	199,704.00



CODIGO	ACTIVIDAD OPERATIVA	UBIGEO	U.M.	PRIORIDAD	PERIODO MULTIANUAL	META	PROGRAMACION MENSUAL												TOTAL ANUAL		
							01	02	03	04	05	06	07	08	09	10	11	12			
AO100096800228	3325512 - NIÑOS MENORES DE 36 MESES CON SUPLENTO DE HIERRO Y OTROS MICRONUTRIENTES	210500 NIÑO SUPLEMENTADO	Muy Alta	2027	FISCO	65.00	66.00	66.00	66.00	67.00	65.00	65.00	65.00	65.00	65.00	65.00	65.00	65.00	785.00		
					COSTEO.S/	71,090.00	71,090.00	89,332.00	71,090.00	71,090.00	71,090.00	71,090.00	71,090.00	71,090.00	71,090.00	71,090.00	71,090.00	71,090.00	71,090.00	71,090.00	877,322.00
					FISCO	65.00	66.00	66.00	66.00	67.00	65.00	65.00	65.00	65.00	65.00	65.00	65.00	65.00	65.00	65.00	785.00
					COSTEO.S/	71,090.00	71,090.00	89,332.00	71,090.00	71,090.00	71,090.00	71,090.00	71,090.00	71,090.00	71,090.00	71,090.00	71,090.00	71,090.00	71,090.00	71,090.00	877,322.00
AO100096800229	3325513 - NIÑO MENOR DE 5 AÑOS CON SUPLENTO DE VITAMINA A	210500 NIÑO SUPLEMENTADO	Muy Alta	2027	FISCO	200.00	240.00	240.00	242.00	242.00	240.00	260.00	260.00	260.00	260.00	260.00	260.00	260.00	2,944.00		
					COSTEO.S/	0.00	0.00	0.00	2,800.00	0.00	0.00	0.00	0.00	0.00	0.00	0.00	0.00	0.00	0.00	2,000.00	
					FISCO	200.00	240.00	240.00	242.00	242.00	240.00	260.00	260.00	260.00	260.00	260.00	260.00	260.00	260.00	260.00	2,944.00
					COSTEO.S/	0.00	0.00	0.00	10,800.00	0.00	0.00	0.00	0.00	0.00	0.00	0.00	0.00	0.00	0.00	0.00	10,000.00
AO100096800230	3325608 - SEGUIMIENTO DEL CUMPLIMIENTO DE LA SUPLEMENTACION CON HIERRO Y MICRONUTRIENTE EN EL NIÑO Y NIÑA MENOR DE 36 MESES	210500 PERSONA TAMIZADA	Muy Alta	2027	FISCO	108.00	108.00	108.00	128.00	128.00	136.00	136.00	136.00	136.00	136.00	136.00	144.00	1,542.00			
					COSTEO.S/	0.00	0.00	0.00	2,600.00	0.00	0.00	0.00	0.00	0.00	0.00	0.00	0.00	0.00	2,600.00		
					FISCO	108.00	108.00	108.00	128.00	128.00	136.00	136.00	136.00	136.00	136.00	136.00	136.00	144.00	1,542.00		
					COSTEO.S/	0.00	0.00	0.00	12,000.00	0.00	0.00	0.00	0.00	0.00	0.00	0.00	0.00	0.00	0.00	12,000.00	
AO100096800217	3325114 - FAMILIAS CON NIÑOS MENORES DE 12 MESES RECIBEN ACOMPAÑAMIENTO A TRAVES DE LA CONSEJERIA EN VISITA DOMICILIARIA	210500 FAMILIA	Muy Alta	2027	FISCO	55.00	58.00	60.00	60.00	60.00	60.00	60.00	60.00	60.00	60.00	60.00	60.00	60.00	693.00		
					COSTEO.S/	0.00	0.00	0.00	2,600.00	0.00	0.00	0.00	0.00	0.00	0.00	0.00	0.00	0.00	0.00	2,600.00	
					FISCO	55.00	58.00	60.00	60.00	60.00	60.00	60.00	60.00	60.00	60.00	60.00	60.00	60.00	60.00	60.00	693.00
					COSTEO.S/	0.00	0.00	0.00	12,600.00	0.00	0.00	0.00	0.00	0.00	0.00	0.00	0.00	0.00	0.00	0.00	12,600.00
AO100096800212	3325115 - FAMILIAS CON NIÑOS (AS) MENORES DE 12 MESES RECIBEN ACOMPAÑAMIENTO A TRAVES DE SESIONES DE GRUPOS DE APOYO COMUNITARIO	210500 FAMILIA	Muy Alta	2027	FISCO	15.00	15.00	15.00	15.00	15.00	15.00	15.00	15.00	15.00	15.00	15.00	15.00	189.00			
					COSTEO.S/	0.00	0.00	0.00	3,500.00	0.00	0.00	4,800.00	0.00	0.00	0.00	0.00	0.00	0.00	0.00	8,300.00	
					FISCO	15.00	15.00	15.00	15.00	15.00	15.00	15.00	15.00	15.00	15.00	15.00	15.00	15.00	15.00	15.00	189.00
					COSTEO.S/	0.00	0.00	0.00	3,500.00	0.00	0.00	4,800.00	0.00	0.00	0.00	0.00	0.00	0.00	0.00	0.00	8,300.00
AO100096800204	5000201 - POBLACION INFORMADA EN SALUD SEXUAL Y REPRODUCTIVA POR MEDIOS DE DIFUSION MASIVA	210501 PERSONA INFORMADA	Muy Alta	2027	FISCO	522.00	522.00	522.00	522.00	522.00	522.00	522.00	522.00	522.00	522.00	522.00	522.00	6,261.00			
					COSTEO.S/	9,364.00	9,364.00	9,364.00	9,364.00	9,364.00	9,364.00	9,364.00	9,364.00	9,364.00	9,364.00	9,364.00	9,364.00	9,364.00	9,364.00	113,968.00	
					FISCO	522.00	522.00	522.00	522.00	522.00	522.00	522.00	522.00	522.00	522.00	522.00	522.00	522.00	522.00	6,261.00	
					COSTEO.S/	9,364.00	9,364.00	9,364.00	9,364.00	9,364.00	9,364.00	9,364.00	9,364.00	9,364.00	9,364.00	9,364.00	9,364.00	9,364.00	9,364.00	9,364.00	113,968.00
AO100096800212	5000201 - POBLACION INFORMADA EN SALUD SEXUAL Y REPRODUCTIVA POR MEDIOS DE DIFUSION MASIVA	210501 PERSONA INFORMADA	Muy Alta	2028	FISCO	522.00	522.00	522.00	522.00	522.00	522.00	522.00	522.00	522.00	522.00	522.00	522.00	6,261.00			
					COSTEO.S/	9,364.00	9,364.00	9,364.00	9,364.00	9,364.00	9,364.00	9,364.00	9,364.00	9,364.00	9,364.00	9,364.00	9,364.00	9,364.00	9,364.00	113,968.00	
					FISCO	522.00	522.00	522.00	522.00	522.00	522.00	522.00	522.00	522.00	522.00	522.00	522.00	522.00	522.00	6,261.00	
					COSTEO.S/	9,364.00	9,364.00	9,364.00	9,364.00	9,364.00	9,364.00	9,364.00	9,364.00	9,364.00	9,364.00	9,364.00	9,364.00	9,364.00	9,364.00	9,364.00	113,968.00
AO100096800212	5000201 - POBLACION INFORMADA EN SALUD SEXUAL Y REPRODUCTIVA POR MEDIOS DE DIFUSION MASIVA	210501 PERSONA INFORMADA	Muy Alta	2029	FISCO	522.00	522.00	522.00	522.00	522.00	522.00	522.00	522.00	522.00	522.00	522.00	522.00	6,261.00			
					COSTEO.S/	9,364.00	9,364.00	9,364.00	9,364.00	9,364.00	9,364.00	9,364.00	9,364.00	9,364.00	9,364.00	9,364.00	9,364.00	9,364.00	9,364.00	9,364.00	113,968.00
					FISCO	522.00	522.00	522.00	522.00	522.00	522.00	522.00	522.00	522.00	522.00	522.00	522.00	522.00	522.00	6,261.00	
					COSTEO.S/	9,364.00	9,364.00	9,364.00	9,364.00	9,364.00	9,364.00	9,364.00	9,364.00	9,364.00	9,364.00	9,364.00	9,364.00	9,364.00	9,364.00	9,364.00	113,968.00



		2027	2028	2029	9,364.00	9,364.00	9,364.00	9,364.00	9,364.00	9,364.00	9,364.00	9,364.00	112,968.00
5000202 - COMUNICADORES Y PERIODISTAS INFORMADOS EN TEMAS DE SALUD SEXUAL Y SALUD REPRODUCTIVA	210501 PERSONA - ILAVE INFORMADA	Muy Alta			0.00	0.00	0.00	0.00	0.00	0.00	0.00	0.00	12.00
					0.00	0.00	0.00	0.00	0.00	0.00	0.00	0.00	800.00
					0.00	0.00	0.00	0.00	0.00	0.00	0.00	0.00	12.00
					0.00	0.00	0.00	0.00	0.00	0.00	0.00	0.00	800.00
					0.00	0.00	0.00	0.00	0.00	0.00	0.00	0.00	12.00
					0.00	0.00	0.00	0.00	0.00	0.00	0.00	0.00	800.00
5000203 - POBLACION INFORMADA EN SALUD REPRODUCTIVA POR MEDIOS ALTERNATIVOS DE COMUNICACION	210501 PERSONA - ILAVE INFORMADA	Muy Alta			402.00	402.00	402.00	402.00	402.00	402.00	402.00	402.00	4,824.00
					0.00	0.00	0.00	0.00	0.00	0.00	0.00	0.00	800.00
					402.00	402.00	402.00	402.00	402.00	402.00	402.00	402.00	4,824.00
					0.00	0.00	0.00	0.00	0.00	0.00	0.00	0.00	800.00
					402.00	402.00	402.00	402.00	402.00	402.00	402.00	402.00	4,824.00
					0.00	0.00	0.00	0.00	0.00	0.00	0.00	0.00	800.00
5000502 - ATENCION INTEGRAL PARA LA PREVENCIÓN DEL EMBARAZO ADOLESCENTE	210500 ADOLESCENTE ATENDIDA	Muy Alta			116.00	116.00	116.00	116.00	116.00	116.00	116.00	116.00	1,396.00
					19,277.00	19,277.00	19,277.00	19,277.00	19,277.00	19,277.00	19,277.00	19,277.00	246,916.00
					116.00	116.00	116.00	116.00	116.00	116.00	116.00	116.00	1,396.00
					19,277.00	19,277.00	19,277.00	19,277.00	19,277.00	19,277.00	19,277.00	19,277.00	246,916.00
					116.00	116.00	116.00	116.00	116.00	116.00	116.00	116.00	1,396.00
					19,277.00	19,277.00	19,277.00	19,277.00	19,277.00	19,277.00	19,277.00	19,277.00	246,916.00
3329105 - DISPOSITIVOS INTRAUTERINOS (METODO DIU)	210500 PAREJA PROTEGIDA	Muy Alta			2.00	2.00	2.00	2.00	2.00	2.00	2.00	2.00	37.00
					0.00	0.00	0.00	0.00	0.00	0.00	0.00	0.00	600.00
					2.00	2.00	2.00	2.00	2.00	2.00	2.00	2.00	37.00
					0.00	0.00	0.00	0.00	0.00	0.00	0.00	0.00	600.00
					2.00	2.00	2.00	2.00	2.00	2.00	2.00	2.00	37.00
					0.00	0.00	0.00	0.00	0.00	0.00	0.00	0.00	600.00
3329106 - ANTICONCEPTIVO HORMONAL INYECTABLE	210500 PAREJA PROTEGIDA	Muy Alta			98.00	99.00	99.00	99.00	99.00	99.00	99.00	99.00	1,197.00
					28,104.00	28,104.00	28,104.00	28,104.00	28,104.00	28,104.00	28,104.00	28,104.00	346,462.00
					98.00	99.00	99.00	99.00	99.00	99.00	99.00	99.00	1,197.00
					28,104.00	28,104.00	28,104.00	28,104.00	28,104.00	28,104.00	28,104.00	28,104.00	346,462.00
					98.00	99.00	99.00	99.00	99.00	99.00	99.00	99.00	1,197.00
					28,104.00	28,104.00	28,104.00	28,104.00	28,104.00	28,104.00	28,104.00	28,104.00	346,462.00
3329107 - METODOS DE BARRERA	210500 PAREJA PROTEGIDA	Muy Alta			70.00	70.00	70.00	70.00	70.00	70.00	70.00	70.00	845.00
					0.00	0.00	0.00	0.00	0.00	0.00	0.00	0.00	5,000.00
					70.00	70.00	70.00	70.00	70.00	70.00	70.00	70.00	845.00
					0.00	0.00	0.00	0.00	0.00	0.00	0.00	0.00	5,000.00
					70.00	70.00	70.00	70.00	70.00	70.00	70.00	70.00	845.00
					0.00	0.00	0.00	0.00	0.00	0.00	0.00	0.00	5,000.00
3329108 - ANTICONCEPTIVO HORMONAL ORAL	210500 PAREJA PROTEGIDA	Muy Alta			36.00	37.00	37.00	37.00	37.00	37.00	37.00	37.00	437.00
					0.00	0.00	0.00	0.00	0.00	0.00	0.00	0.00	3,000.00
					36.00	37.00	37.00	37.00	37.00	37.00	37.00	37.00	437.00
					0.00	0.00	0.00	0.00	0.00	0.00	0.00	0.00	3,000.00
					36.00	37.00	37.00	37.00	37.00	37.00	37.00	37.00	437.00
					0.00	0.00	0.00	0.00	0.00	0.00	0.00	0.00	3,000.00
3329109 - ANTICONCEPCION ORAL DE EMERGENCIA (AOE)	210500 PERSONA ATENDIDA	Muy Alta			10.00	20.00	20.00	20.00	20.00	20.00	20.00	20.00	245.00



CODIGO	ACTIVIDAD OPERATIVA	UBIGEO	U.M.	PRIORIDAD	PERIODO MULTIANUAL	META	PROGRAMACION MENSUAL												TOTAL ANUAL								
							01	02	03	04	05	06	07	08	09	10	11	12									
AOI00096800029	3329202 - CAPTACION DE MUJERES CON DEMANDA 210500 PERSONA ATENDIDA			Muy Alta	2027		10.00	9.00	9.00	9.00	9.00	9.00	9.00	9.00	9.00	9.00	9.00	9.00	9.00	9.00	9.00	9.00	9.00	9.00	114.00		
					2028		0.00	0.00	2,000.00	0.00	0.00	500.00	0.00	0.00	0.00	0.00	0.00	0.00	0.00	0.00	0.00	0.00	0.00	0.00	0.00	2,500.00	
					2029		0.00	0.00	2,000.00	0.00	0.00	500.00	0.00	0.00	0.00	0.00	0.00	0.00	0.00	0.00	0.00	0.00	0.00	0.00	0.00	2,500.00	
AOI00096800030	3329203 - ATENCION PREGESTACIONAL			Muy Alta	2027		3.00	3.00	5.00	5.00	5.00	5.00	5.00	5.00	5.00	5.00	5.00	5.00	5.00	5.00	5.00	5.00	5.00	5.00	5.00	56.00	
					2028		0.00	0.00	0.00	600.00	0.00	0.00	0.00	0.00	0.00	0.00	0.00	0.00	0.00	0.00	0.00	0.00	0.00	0.00	0.00	600.00	
					2029		0.00	0.00	0.00	600.00	0.00	0.00	0.00	0.00	0.00	0.00	0.00	0.00	0.00	0.00	0.00	0.00	0.00	0.00	0.00	600.00	
AOI00096800001	4427702 - MONITOREO DEL PROGRAMA PRESUPUESTAL SALUD MATERNO NEONATAL			Muy Alta	2027		0.00	0.00	1.00	0.00	0.00	0.00	0.00	0.00	0.00	0.00	0.00	0.00	0.00	0.00	0.00	0.00	0.00	0.00	0.00	4.00	
					2028		9,560.00	9,560.00	27,560.00	9,560.00	15,560.00	9,560.00	9,560.00	9,560.00	9,560.00	9,560.00	9,560.00	9,560.00	9,560.00	9,560.00	9,560.00	9,560.00	9,560.00	9,560.00	9,560.00	138,720.00	
					2029		9,560.00	9,560.00	27,560.00	9,560.00	15,560.00	9,560.00	9,560.00	9,560.00	9,560.00	9,560.00	9,560.00	9,560.00	9,560.00	9,560.00	9,560.00	9,560.00	9,560.00	9,560.00	9,560.00	138,720.00	
AOI00096800002	4427703 - EVALUACION DEL PROGRAMA PRESUPUESTAL SALUD MATERNO NEONATAL			Muy Alta	2027		0.00	1.00	0.00	0.00	0.00	0.00	0.00	0.00	0.00	0.00	0.00	0.00	0.00	0.00	0.00	0.00	0.00	0.00	0.00	2.00	
					2028		0.00	0.00	600.00	0.00	0.00	0.00	0.00	0.00	0.00	0.00	0.00	0.00	0.00	0.00	0.00	0.00	0.00	0.00	0.00	900.00	
					2029		0.00	0.00	600.00	0.00	0.00	0.00	0.00	0.00	0.00	0.00	0.00	0.00	0.00	0.00	0.00	0.00	0.00	0.00	0.00	900.00	
AOI00096800003	4427704 - SUPERVISION DEL PROGRAMA PRESUPUESTAL SALUD MATERNO NEONATAL			Muy Alta	2027		0.00	0.00	0.00	0.00	0.00	0.00	0.00	0.00	0.00	0.00	0.00	0.00	0.00	0.00	0.00	0.00	0.00	0.00	0.00	2.00	
					2028		0.00	0.00	600.00	0.00	0.00	0.00	0.00	0.00	0.00	0.00	0.00	0.00	0.00	0.00	0.00	0.00	0.00	0.00	0.00	900.00	
					2029		0.00	0.00	600.00	0.00	0.00	0.00	0.00	0.00	0.00	0.00	0.00	0.00	0.00	0.00	0.00	0.00	0.00	0.00	0.00	900.00	
AOI00096800009	3317201 - ATENCION A LA GESTANTE CONTROLADA			Muy Alta	2027		43.00	43.00	44.00	43.00	44.00	43.00	43.00	43.00	44.00	43.00	43.00	43.00	43.00	43.00	43.00	43.00	43.00	43.00	43.00	43.00	519.00
					2028		43.00	43.00	44.00	43.00	44.00	43.00	43.00	43.00	44.00	43.00	43.00	43.00	43.00	43.00	43.00	43.00	43.00	43.00	43.00	43.00	519.00
					2029		43.00	43.00	44.00	43.00	44.00	43.00	43.00	43.00	44.00	43.00	43.00	43.00	43.00	43.00	43.00	43.00	43.00	43.00	43.00	43.00	519.00
AOI00096800010	3317203 - VISITA DOMICILIARIA			Muy Alta	2027		43.00	43.00	44.00	43.00	44.00	43.00	43.00	43.00	44.00	43.00	43.00	43.00	43.00	43.00	43.00	43.00	43.00	43.00	43.00	43.00	519.00
					2028		43.00	43.00	44.00	43.00	44.00	43.00	43.00	43.00	44.00	43.00	43.00	43.00	43.00	43.00	43.00	43.00	43.00	43.00	43.00	43.00	519.00
					2029		43.00	43.00	44.00	43.00	44.00	43.00	43.00	43.00	44.00	43.00	43.00	43.00	43.00	43.00	43.00	43.00	43.00	43.00	43.00	43.00	519.00



AOI00096800011 3317204 - EXAMENES DE LABORATORIO COMPLETO	210500 GESTANTE ATENDIDA	Muy Alta	2027	FISCO	43.00	43.00	43.00	43.00	43.00	43.00	43.00	43.00	43.00	43.00	43.00	44.00	43.00	43.00	44.00	519.00		
			2028	COSTEO.S/	0.00	6,000.00	0.00	6,000.00	0.00	6,000.00	0.00	6,000.00	0.00	6,000.00	0.00	6,000.00	0.00	6,000.00	0.00	6,000.00	0.00	24,000.00
			2029	FISCO	43.00	43.00	43.00	43.00	43.00	43.00	43.00	43.00	43.00	43.00	43.00	43.00	43.00	44.00	43.00	43.00	44.00	519.00
			COSTEO.S/	0.00	6,000.00	0.00	6,000.00	0.00	6,000.00	0.00	6,000.00	0.00	6,000.00	0.00	6,000.00	0.00	6,000.00	0.00	6,000.00	0.00	24,000.00	
AOI00096800012 3317205 - ECOGRAFIA OBSTETRICA	210500 GESTANTE ATENDIDA	Muy Alta	2027	FISCO	39.00	39.00	39.00	39.00	39.00	39.00	39.00	39.00	39.00	39.00	39.00	40.00	39.00	39.00	40.00	47.00		
			2028	COSTEO.S/	10,000.00	10,000.00	10,000.00	10,000.00	10,000.00	10,000.00	10,000.00	10,000.00	10,000.00	10,000.00	10,000.00	10,000.00	10,000.00	10,000.00	10,000.00	10,000.00	10,000.00	130,000.00
			2029	FISCO	39.00	39.00	39.00	39.00	39.00	39.00	39.00	39.00	39.00	39.00	39.00	39.00	40.00	39.00	39.00	40.00	47.00	
			COSTEO.S/	10,000.00	10,000.00	10,000.00	10,000.00	10,000.00	10,000.00	10,000.00	10,000.00	10,000.00	10,000.00	10,000.00	10,000.00	10,000.00	10,000.00	10,000.00	10,000.00	10,000.00	130,000.00	
AOI00096800013 3317206 - ATENCION ODONTOLÓGICA DE LA GESTANTE	210500 GESTANTE ATENDIDA	Muy Alta	2027	FISCO	17.00	17.00	17.00	17.00	17.00	17.00	17.00	17.00	17.00	17.00	17.00	17.00	17.00	17.00	17.00	17.00	204.00	
			2028	COSTEO.S/	0.00	6,000.00	0.00	6,000.00	0.00	6,000.00	0.00	6,000.00	0.00	6,000.00	0.00	6,000.00	0.00	6,000.00	0.00	6,000.00	0.00	15,960.00
			2029	FISCO	17.00	17.00	17.00	17.00	17.00	17.00	17.00	17.00	17.00	17.00	17.00	17.00	17.00	17.00	17.00	17.00	17.00	204.00
			COSTEO.S/	0.00	6,000.00	0.00	6,000.00	0.00	6,000.00	0.00	6,000.00	0.00	6,000.00	0.00	6,000.00	0.00	6,000.00	0.00	6,000.00	0.00	15,960.00	
AOI00096800014 3317209 - EVALUACION DEL BIENESTAR FETAL	210500 GESTANTE EXAMINADA	Muy Alta	2027	FISCO	29.00	29.00	28.00	29.00	29.00	28.00	29.00	29.00	28.00	29.00	29.00	29.00	29.00	29.00	29.00	29.00	345.00	
			2028	COSTEO.S/	0.00	3,200.00	0.00	3,200.00	0.00	3,200.00	0.00	3,200.00	0.00	3,200.00	0.00	3,200.00	0.00	3,200.00	0.00	3,200.00	0.00	4,880.00
			2029	FISCO	29.00	29.00	28.00	29.00	29.00	28.00	29.00	29.00	28.00	29.00	29.00	28.00	29.00	29.00	29.00	29.00	29.00	345.00
			COSTEO.S/	0.00	3,200.00	0.00	3,200.00	0.00	3,200.00	0.00	3,200.00	0.00	3,200.00	0.00	3,200.00	0.00	3,200.00	0.00	3,200.00	0.00	4,880.00	
AOI00096800015 3317211 - VACUNACION A LA GESTANTE	210500 GESTANTE PROTEGIDA	Muy Alta	2027	FISCO	43.00	43.00	44.00	43.00	43.00	43.00	43.00	43.00	43.00	43.00	43.00	44.00	43.00	43.00	43.00	44.00	519.00	
			2028	COSTEO.S/	0.00	2,500.00	0.00	2,500.00	0.00	2,500.00	0.00	2,500.00	0.00	2,500.00	0.00	2,500.00	0.00	2,500.00	0.00	2,500.00	0.00	3,300.00
			2029	FISCO	43.00	43.00	44.00	43.00	43.00	43.00	43.00	43.00	43.00	43.00	43.00	43.00	44.00	43.00	43.00	43.00	44.00	519.00
			COSTEO.S/	0.00	2,500.00	0.00	2,500.00	0.00	2,500.00	0.00	2,500.00	0.00	2,500.00	0.00	2,500.00	0.00	2,500.00	0.00	2,500.00	0.00	3,300.00	
AOI00096800016 3341201 - CONSEJERIA EN EL HOGAR DURANTE LA VISITA DOMICILIARIA A FAMILIAS DE GESTANTES Y CAPACITADOS REALIZAN ORIENTACION A FAMILIAS DE GESTANTES Y PUEPERAS PARA PROMOVER PRACTICAS SALUDABLES EN SALUD SEXUAL Y REPRODUCTIVA	210500 FAMILIA	Muy Alta	2027	FISCO	8.00	10.00	10.00	14.00	14.00	14.00	14.00	14.00	14.00	14.00	14.00	14.00	14.00	14.00	14.00	14.00	154.00	
			2028	COSTEO.S/	14,360.00	14,360.00	14,360.00	14,360.00	14,360.00	14,360.00	14,360.00	14,360.00	14,360.00	14,360.00	14,360.00	14,360.00	14,360.00	14,360.00	14,360.00	14,360.00	14,360.00	176,520.00
			2029	FISCO	8.00	10.00	10.00	14.00	14.00	14.00	14.00	14.00	14.00	14.00	14.00	14.00	14.00	14.00	14.00	14.00	14.00	154.00
			COSTEO.S/	14,360.00	14,360.00	14,360.00	14,360.00	14,360.00	14,360.00	14,360.00	14,360.00	14,360.00	14,360.00	14,360.00	14,360.00	14,360.00	14,360.00	14,360.00	14,360.00	14,360.00	14,360.00	176,520.00
AOI00096800017 3341202 - AGENTES COMUNITARIOS DE SALUD CAPACITADOS REALIZAN ORIENTACION A FAMILIAS DE GESTANTES Y PUEPERAS EN PRACTICAS SALUDABLES EN SALUD SEXUAL Y REPRODUCTIVA	210500 FAMILIA	Muy Alta	2027	FISCO	8.00	11.00	11.00	11.00	11.00	11.00	11.00	11.00	11.00	11.00	11.00	11.00	11.00	11.00	11.00	11.00	131.00	
			2028	COSTEO.S/	0.00	2,000.00	0.00	2,000.00	0.00	2,000.00	0.00	2,000.00	0.00	2,000.00	0.00	2,000.00	0.00	2,000.00	0.00	2,000.00	0.00	2,000.00
			2029	FISCO	8.00	11.00	11.00	11.00	11.00	11.00	11.00	11.00	11.00	11.00	11.00	11.00	11.00	11.00	11.00	11.00	11.00	131.00
			COSTEO.S/	0.00	2,000.00	0.00	2,000.00	0.00	2,000.00	0.00	2,000.00	0.00	2,000.00	0.00	2,000.00	0.00	2,000.00	0.00	2,000.00	0.00	2,000.00	
AOI00096800018 3341203 - FAMILIAS DE ADOLESCENTES QUE RECIBEN SESIONES EDUCATIVAS Y DEMONSTRATIVAS	210500 FAMILIA	Muy Alta	2027	FISCO	44.00	44.00	44.00	44.00	44.00	44.00	44.00	44.00	44.00	44.00	44.00	44.00	44.00	44.00	44.00	44.00	522.00	
			2028	COSTEO.S/	0.00	2,000.00	0.00	2,000.00	0.00	2,000.00	0.00	2,000.00	0.00	2,000.00	0.00	2,000.00	0.00	2,000.00	0.00	2,000.00	0.00	4,000.00
			2029	FISCO	44.00	44.00	44.00	44.00	44.00	44.00	44.00	44.00	44.00	44.00	44.00	44.00	44.00	44.00	44.00	44.00	44.00	522.00
			COSTEO.S/	0.00	2,000.00	0.00	2,000.00	0.00	2,000.00	0.00	2,000.00	0.00	2,000.00	0.00	2,000.00	0.00	2,000.00	0.00	2,000.00	0.00	4,000.00	



CODIGO	ACTIVIDAD OPERATIVA	UBIGEO	U.A.	PRIORIDAD	PERIODO MULTIANUAL	META	PROGRAMACION MENSUAL												TOTAL ANUAL								
							01	02	03	04	05	06	07	08	09	10	11	12									
PABA PROMOVER PRÁCTICAS SALUDABLES EN SALUD SEXUAL INTEGRAL																											
					2029		0.00	0.00	2,000.00	0.00	0.00	2,000.00	0.00	0.00	0.00	0.00	0.00	0.00	0.00	0.00	0.00	0.00	0.00	0.00	4,000.00		
					2027		44.00	44.00	44.00	44.00	44.00	44.00	44.00	44.00	44.00	44.00	44.00	44.00	44.00	44.00	44.00	44.00	44.00	44.00	44.00	522.00	
					2029		0.00	0.00	2,000.00	0.00	0.00	2,000.00	0.00	0.00	0.00	0.00	0.00	0.00	0.00	0.00	0.00	0.00	0.00	0.00	0.00	4,000.00	
					2027		15.00	15.00	15.00	15.00	15.00	15.00	15.00	15.00	15.00	15.00	15.00	15.00	15.00	15.00	15.00	15.00	15.00	15.00	15.00	180.00	
					2028		0.00	0.00	3,000.00	0.00	0.00	3,000.00	0.00	0.00	0.00	0.00	0.00	0.00	0.00	0.00	0.00	0.00	0.00	0.00	0.00	9,000.00	
					2029		0.00	0.00	3,000.00	0.00	0.00	3,000.00	0.00	0.00	0.00	0.00	0.00	0.00	0.00	0.00	0.00	0.00	0.00	0.00	0.00	9,000.00	
					2029		15.00	15.00	15.00	15.00	15.00	15.00	15.00	15.00	15.00	15.00	15.00	15.00	15.00	15.00	15.00	15.00	15.00	15.00	15.00	180.00	
					2027		0.00	0.00	3,000.00	0.00	0.00	3,000.00	0.00	0.00	0.00	0.00	0.00	0.00	0.00	0.00	0.00	0.00	0.00	0.00	0.00	9,000.00	
					2027		4,899.00	4,899.00	4,899.00	4,899.00	4,899.00	4,899.00	4,899.00	4,899.00	4,899.00	4,899.00	4,899.00	4,899.00	4,899.00	4,899.00	4,899.00	4,899.00	4,899.00	4,899.00	4,899.00	345.00	
					2028		0.00	0.00	45.00	0.00	45.00	60.00	65.00	65.00	65.00	65.00	65.00	65.00	65.00	65.00	65.00	65.00	65.00	65.00	65.00	65.00	345.00
					2029		4,899.00	4,899.00	4,899.00	4,899.00	4,899.00	4,899.00	4,899.00	4,899.00	4,899.00	4,899.00	4,899.00	4,899.00	4,899.00	4,899.00	4,899.00	4,899.00	4,899.00	4,899.00	4,899.00	345.00	
					2027		0.00	0.00	700.00	0.00	0.00	700.00	0.00	0.00	0.00	0.00	0.00	0.00	0.00	0.00	0.00	0.00	0.00	0.00	0.00	1,000.00	
					2028		0.00	0.00	700.00	0.00	0.00	700.00	0.00	0.00	0.00	0.00	0.00	0.00	0.00	0.00	0.00	0.00	0.00	0.00	0.00	1,000.00	
					2029		0.00	0.00	700.00	0.00	0.00	700.00	0.00	0.00	0.00	0.00	0.00	0.00	0.00	0.00	0.00	0.00	0.00	0.00	0.00	1,000.00	
AEI.01.11 - ATENCIÓN DEL PARTO INSTITUCIONAL EN FORMA OPORTUNA A GESTANTES																											
					2027		47.00	48.00	47.00	48.00	47.00	48.00	47.00	48.00	47.00	48.00	47.00	48.00	47.00	48.00	47.00	48.00	47.00	48.00	47.00	1,000.00	
					2028		47.00	48.00	47.00	48.00	47.00	48.00	47.00	48.00	47.00	48.00	47.00	48.00	47.00	48.00	47.00	48.00	47.00	48.00	47.00	1,000.00	
					2029		47.00	48.00	47.00	48.00	47.00	48.00	47.00	48.00	47.00	48.00	47.00	48.00	47.00	48.00	47.00	48.00	47.00	48.00	47.00	1,000.00	
					2027		10.00	15.00	17.00	18.00	20.00	20.00	20.00	20.00	20.00	20.00	20.00	20.00	20.00	20.00	20.00	20.00	20.00	20.00	20.00	210.00	
					2028		10.00	15.00	17.00	18.00	20.00	20.00	20.00	20.00	20.00	20.00	20.00	20.00	20.00	20.00	20.00	20.00	20.00	20.00	20.00	210.00	
					2029		10.00	15.00	17.00	18.00	20.00	20.00	20.00	20.00	20.00	20.00	20.00	20.00	20.00	20.00	20.00	20.00	20.00	20.00	20.00	210.00	
AEI.01.13 - SERVICIOS DE PREVENCIÓN Y CONTROL DE ENFERMEDADES TRANSMISIBLES EN FORMA OPORTUNA Y CALIDAD A LA POBLACIÓN.																											
					2027		0.00	1.00	1.00	1.00	1.00	2.00	2.00	2.00	2.00	2.00	2.00	2.00	2.00	2.00	2.00	2.00	2.00	2.00	2.00	16.00	
					2028		0.00	1.00	1.00	1.00	1.00	2.00	2.00	2.00	2.00	2.00	2.00	2.00	2.00	2.00	2.00	2.00	2.00	2.00	2.00	16.00	
					2029		0.00	1.00	1.00	1.00	2.00	2.00	2.00	2.00	2.00	2.00	2.00	2.00	2.00	2.00	2.00	2.00	2.00	2.00	2.00	16.00	

AO100096800041	4395002 - MONITOREO DEL PROGRAMA PRESUPUESTAL DE TB/VIH-SIDA	210501 - ILAVE INFORME	Muy Alta	2027	FISICO	0.00	0.00	0.00	0.00	0.00	0.00	0.00	0.00	0.00	0.00	0.00	0.00	0.00	0.00	0.00	4.00	106,224.00				
				2028	FISICO	0.00	0.00	0.00	0.00	0.00	0.00	0.00	0.00	0.00	0.00	0.00	0.00	0.00	0.00	0.00	0.00	0.00	0.00	4.00	106,224.00	
				2029	FISICO	0.00	0.00	0.00	0.00	0.00	0.00	0.00	0.00	0.00	0.00	0.00	0.00	0.00	0.00	0.00	0.00	0.00	0.00	4.00	106,224.00	
					COSTEO.5/	7,936.00	15,928.00	7,936.00	15,928.00	7,936.00	15,928.00	7,936.00	15,928.00	7,936.00	15,928.00	7,936.00	15,928.00	7,936.00	15,928.00	7,936.00	15,928.00	7,936.00	15,928.00	7,936.00	15,928.00	7,936.00
AO100096800042	4395003 - EVALUACIÓN DEL PROGRAMA PRESUPUESTAL DE TB/VIH-SIDA	210501 - ILAVE INFORME	Muy Alta	2027	FISICO	0.00	0.00	0.00	0.00	0.00	0.00	0.00	0.00	0.00	0.00	0.00	0.00	0.00	0.00	0.00	0.00	2.00	1,900.00			
				2028	FISICO	0.00	0.00	0.00	0.00	0.00	0.00	0.00	0.00	0.00	0.00	0.00	0.00	0.00	0.00	0.00	0.00	0.00	0.00	2.00	1,900.00	
				2029	FISICO	0.00	0.00	0.00	0.00	0.00	0.00	0.00	0.00	0.00	0.00	0.00	0.00	0.00	0.00	0.00	0.00	0.00	0.00	2.00	1,900.00	
					COSTEO.5/	7,936.00	15,928.00	7,936.00	15,928.00	7,936.00	15,928.00	7,936.00	15,928.00	7,936.00	15,928.00	7,936.00	15,928.00	7,936.00	15,928.00	7,936.00	15,928.00	7,936.00	15,928.00	7,936.00	15,928.00	7,936.00
AO100096800043	4395004 - SUPERVISIÓN DEL PROGRAMA PRESUPUESTAL DE TB/VIH-SIDA	210501 - ILAVE INFORME	Muy Alta	2027	FISICO	0.00	0.00	0.00	0.00	0.00	0.00	0.00	0.00	0.00	0.00	0.00	0.00	0.00	0.00	0.00	0.00	0.00	2.00	1,900.00		
				2028	FISICO	0.00	0.00	0.00	0.00	0.00	0.00	0.00	0.00	0.00	0.00	0.00	0.00	0.00	0.00	0.00	0.00	0.00	0.00	2.00	1,900.00	
				2029	FISICO	0.00	0.00	0.00	0.00	0.00	0.00	0.00	0.00	0.00	0.00	0.00	0.00	0.00	0.00	0.00	0.00	0.00	0.00	2.00	1,900.00	
					COSTEO.5/	7,936.00	15,928.00	7,936.00	15,928.00	7,936.00	15,928.00	7,936.00	15,928.00	7,936.00	15,928.00	7,936.00	15,928.00	7,936.00	15,928.00	7,936.00	15,928.00	7,936.00	15,928.00	7,936.00	15,928.00	7,936.00
AO100096800044	4396201 - IDENTIFICACIÓN Y EXAMEN DE CONTACTOS RESPIRATORIOS EN LAS SITUACIONES A PERSONAS > 15 AÑOS Y SOBOLACION VULNERABLE	210500 PERSONA ATENDIDA	Muy Alta	2027	FISICO	89.00	89.00	89.00	89.00	89.00	89.00	89.00	89.00	89.00	89.00	89.00	89.00	89.00	89.00	89.00	89.00	89.00	90.00	1,076.00		
				2028	FISICO	89.00	89.00	89.00	89.00	89.00	89.00	89.00	89.00	89.00	89.00	89.00	89.00	89.00	89.00	89.00	89.00	89.00	89.00	90.00	1,076.00	
				2029	FISICO	89.00	89.00	89.00	89.00	89.00	89.00	89.00	89.00	89.00	89.00	89.00	89.00	89.00	89.00	89.00	89.00	89.00	89.00	90.00	1,076.00	
					COSTEO.5/	44,028.00	44,028.00	44,028.00	44,028.00	44,028.00	44,028.00	44,028.00	44,028.00	44,028.00	44,028.00	44,028.00	44,028.00	44,028.00	44,028.00	44,028.00	44,028.00	44,028.00	44,028.00	44,028.00	90.00	1,076.00
AO100096800045	4396301 - ATENCION DE CONTACTOS	210500 PERSONA ATENDIDA	Muy Alta	2027	FISICO	4.00	8.00	4.00	4.00	4.00	4.00	4.00	4.00	4.00	4.00	4.00	4.00	4.00	4.00	4.00	4.00	4.00	4.00	64.00	10,499.00	
				2028	FISICO	4.00	8.00	4.00	4.00	4.00	4.00	4.00	4.00	4.00	4.00	4.00	4.00	4.00	4.00	4.00	4.00	4.00	4.00	4.00	64.00	10,499.00
				2029	FISICO	4.00	8.00	4.00	4.00	4.00	4.00	4.00	4.00	4.00	4.00	4.00	4.00	4.00	4.00	4.00	4.00	4.00	4.00	4.00	64.00	10,499.00
					COSTEO.5/	9,483.00	12,146.00	9,483.00	12,146.00	9,483.00	12,146.00	9,483.00	12,146.00	9,483.00	12,146.00	9,483.00	12,146.00	9,483.00	12,146.00	9,483.00	12,146.00	9,483.00	12,146.00	9,483.00	90.00	1,076.00
AO100096800046	4396401 - DIAGNOSTICO DE TUBERCULOSIS PULMONAR	210500 PERSONA DIAGNOSTICADA	Muy Alta	2027	FISICO	1.00	2.00	1.00	1.00	1.00	1.00	1.00	1.00	1.00	1.00	1.00	1.00	1.00	1.00	1.00	1.00	1.00	1.00	15.00	205,515.00	
				2028	FISICO	1.00	2.00	1.00	1.00	1.00	1.00	1.00	1.00	1.00	1.00	1.00	1.00	1.00	1.00	1.00	1.00	1.00	1.00	1.00	15.00	205,515.00
				2029	FISICO	1.00	2.00	1.00	1.00	1.00	1.00	1.00	1.00	1.00	1.00	1.00	1.00	1.00	1.00	1.00	1.00	1.00	1.00	1.00	15.00	205,515.00
					COSTEO.5/	16,617.00	16,617.00	16,617.00	16,617.00	16,617.00	16,617.00	16,617.00	16,617.00	16,617.00	16,617.00	16,617.00	16,617.00	16,617.00	16,617.00	16,617.00	16,617.00	16,617.00	16,617.00	16,617.00	90.00	1,076.00
AO100096800047	4396402 - DIAGNOSTICO DE TUBERCULOSIS EXTRA PULMONAR	210500 PERSONA DIAGNOSTICADA	Muy Alta	2027	FISICO	0.00	0.00	0.00	0.00	0.00	0.00	0.00	0.00	0.00	0.00	0.00	0.00	0.00	0.00	0.00	0.00	0.00	0.00	1.00	3,000.00	
				2028	FISICO	0.00	0.00	0.00	0.00	0.00	0.00	0.00	0.00	0.00	0.00	0.00	0.00	0.00	0.00	0.00	0.00	0.00	0.00	0.00	1.00	3,000.00
				2029	FISICO	0.00	0.00	0.00	0.00	0.00	0.00	0.00	0.00	0.00	0.00	0.00	0.00	0.00	0.00	0.00	0.00	0.00	0.00	0.00	1.00	3,000.00
					COSTEO.5/	7,936.00	15,928.00	7,936.00	15,928.00	7,936.00	15,928.00	7,936.00	15,928.00	7,936.00	15,928.00	7,936.00	15,928.00	7,936.00	15,928.00	7,936.00	15,928.00	7,936.00	15,928.00	7,936.00	15,928.00	7,936.00
AO100096800048	4397301 - DESPISTAJE Y DIAGNOSTICO DE TB Y VIH/SIDA	210500 PERSONA ATENDIDA	Muy Alta	2027	FISICO	1.00	2.00	1.00	1.00	1.00	1.00	1.00	1.00	1.00	1.00	1.00	1.00	1.00	1.00	1.00	1.00	1.00	1.00	16.00	228,383.00	
				2028	FISICO	1.00	2.00	1.00	1.00	1.00	1.00	1.00	1.00	1.00	1.00	1.00	1.00	1.00	1.00	1.00	1.00	1.00	1.00	1.00	16.00	228,383.00
				2029	FISICO	1.00	2.00	1.00	1.00	1.00	1.00	1.00	1.00	1.00	1.00	1.00	1.00	1.00	1.00	1.00	1.00	1.00	1.00	1.00	16.00	228,383.00
					COSTEO.5/	18,356.00	21,567.00	18,356.00	21,567.00	18,356.00	21,567.00	18,356.00	21,567.00	18,356.00	21,567.00	18,356.00	21,567.00	18,356.00	21,567.00	18,356.00	21,567.00	18,356.00	21,567.00	18,356.00	21,567.00	90.00



AOI00096800049	4396501 - ATENCION CURATIVA ESQUEMA TB SENSIBLE	PERSONA TRATADA, Muy Alta	210500	2029	FISCO	1.00	2.00	1.00	1.00	1.00	1.00	2.00	2.00	2.00	1.00	1.00	1.00	16.00			
				COSTEO S/	18,356.00	18,356.00	22,567.00	18,356.00	20,356.00	18,356.00	20,356.00	18,356.00	18,356.00	18,356.00	18,356.00	18,356.00	18,356.00	18,356.00	18,356.00	228,283.00	
				2027	FISCO	1.00	2.00	1.00	1.00	1.00	2.00	2.00	2.00	2.00	2.00	2.00	2.00	1.00	1.00	1.00	16.00
				COSTEO S/	24,744.00	24,744.00	24,744.00	27,539.00	24,744.00	24,744.00	26,744.00	24,744.00	24,744.00	24,744.00	24,744.00	24,744.00	24,744.00	24,744.00	24,744.00	24,744.00	303,223.00
AOI00096800050	4395701 - SERVICIOS DE ATENCION DE TUBERCULOSIS CON MEDIDAS DE CONTROL DE INFECCIONES Y BIOSEGURIDAD EN EL PERSONAL DE SALUD	Muy Alta	210500 TRABAJADOR PROTEGIDO	2029	FISCO	0.00	61.00	60.00	60.00	60.00	60.00	60.00	60.00	60.00	60.00	60.00	60.00	60.00	661.00		
				COSTEO S/	8,300.00	8,300.00	10,574.00	8,300.00	8,300.00	10,300.00	8,300.00	8,300.00	8,300.00	8,300.00	8,300.00	8,300.00	8,300.00	8,300.00	8,300.00	105,894.00	
				2027	FISCO	0.00	61.00	60.00	60.00	60.00	60.00	60.00	60.00	60.00	60.00	60.00	60.00	60.00	60.00	60.00	661.00
				COSTEO S/	8,300.00	8,300.00	10,574.00	8,300.00	8,300.00	10,300.00	8,300.00	8,300.00	8,300.00	8,300.00	8,300.00	8,300.00	8,300.00	8,300.00	8,300.00	8,300.00	105,894.00
AOI00096800051	0067301 - POBLACION GENERAL QUE RECIBE TAVIZAJE PARA HEPATITIS B	Muy Alta	210500 PERSONA TAMIZADA	2029	FISCO	462.00	462.00	462.00	462.00	462.00	462.00	462.00	462.00	462.00	462.00	462.00	462.00	462.00	5,545.00		
				COSTEO S/	0.00	0.00	1,000.00	0.00	0.00	0.00	2,000.00	0.00	0.00	0.00	0.00	0.00	0.00	0.00	0.00	3,000.00	
				2027	FISCO	462.00	462.00	462.00	462.00	462.00	462.00	462.00	462.00	462.00	462.00	462.00	462.00	462.00	462.00	462.00	5,545.00
				COSTEO S/	0.00	0.00	1,000.00	0.00	0.00	0.00	2,000.00	0.00	0.00	0.00	0.00	0.00	0.00	0.00	0.00	0.00	3,000.00
AOI00096800052	4395201 - FAMILIAS QUE RECIBEN CONSEJERIA A TRAVES DE LA VISTA DOMICILIARIA PARA PROMOVER PRACTICAS Y ENTORNOS SALUDABLES PARA CONTRIBUIR A LA DISMINUCION DE LA TUBERCULOSIS, VIH/SIDA	Muy Alta	210500 FAMILIA	2029	FISCO	99.00	99.00	99.00	99.00	99.00	99.00	99.00	99.00	99.00	99.00	99.00	99.00	99.00	1,188.00		
				COSTEO S/	16,161.00	16,161.00	18,568.00	16,161.00	18,568.00	16,161.00	16,161.00	16,161.00	16,161.00	16,161.00	16,161.00	16,161.00	16,161.00	16,161.00	16,161.00	200,899.00	
				2027	FISCO	99.00	99.00	99.00	99.00	99.00	99.00	99.00	99.00	99.00	99.00	99.00	99.00	99.00	99.00	99.00	1,188.00
				COSTEO S/	16,161.00	16,161.00	18,568.00	16,161.00	18,568.00	16,161.00	16,161.00	16,161.00	16,161.00	16,161.00	16,161.00	16,161.00	16,161.00	16,161.00	16,161.00	16,161.00	200,899.00
AOI00096800053	4395202 - FAMILIAS QUE RECIBEN SESION EDUCATIVA Y DEMOSTRATIVA PARA PROMOVER PRACTICAS Y GENERAR ENTORNOS SALUDABLES PARA CONTRIBUIR A LA DISMINUCION DE LA TUBERCULOSIS, VIH/SIDA	Muy Alta	210501 FAMILIA	2029	FISCO	99.00	99.00	99.00	99.00	99.00	99.00	99.00	99.00	99.00	99.00	99.00	99.00	99.00	1,188.00		
				COSTEO S/	16,161.00	16,161.00	18,568.00	16,161.00	18,568.00	16,161.00	16,161.00	16,161.00	16,161.00	16,161.00	16,161.00	16,161.00	16,161.00	16,161.00	16,161.00	200,899.00	
				2027	FISCO	99.00	99.00	99.00	99.00	99.00	99.00	99.00	99.00	99.00	99.00	99.00	99.00	99.00	99.00	99.00	1,188.00
				COSTEO S/	16,161.00	16,161.00	18,568.00	16,161.00	18,568.00	16,161.00	16,161.00	16,161.00	16,161.00	16,161.00	16,161.00	16,161.00	16,161.00	16,161.00	16,161.00	16,161.00	200,899.00
AOI00096800054	4395203 - DOCENTES CAPACITADOS DESARROLLAN ACCIONES PARA LA PROMOCION DE PRACTICAS SALUDABLES Y LA PREVENCIÓN DE LA TUBERCULOSIS, VIH/SIDA	Muy Alta	210500 DOCENTE CAPACITADO	2029	FISCO	0.00	0.00	80.00	0.00	0.00	0.00	80.00	0.00	0.00	80.00	0.00	0.00	0.00	0.00	240.00	
				COSTEO S/	0.00	0.00	1,905.00	0.00	0.00	0.00	1,800.00	0.00	0.00	0.00	1,800.00	0.00	0.00	0.00	0.00	3,705.00	
				2027	FISCO	0.00	0.00	80.00	0.00	0.00	0.00	80.00	0.00	0.00	80.00	0.00	0.00	0.00	0.00	0.00	240.00
				COSTEO S/	0.00	0.00	1,905.00	0.00	0.00	0.00	1,800.00	0.00	0.00	0.00	1,800.00	0.00	0.00	0.00	0.00	0.00	3,705.00
AOI00096800055	4395204 - COMUNIDADES CON LIDERES CAPACITADOS DESARROLLAN VIGILANCIA COMUNITARIA EN FAVOR DE ENTORNOS Y PRACTICAS SALUDABLES Y LA PREVENCIÓN DE LA TUBERCULOSIS, VIH/SIDA	Muy Alta	210500 COMUNIDAD	2029	FISCO	0.00	0.00	0.00	0.00	0.00	0.00	0.00	0.00	0.00	0.00	0.00	0.00	0.00	0.00	37.00	
				COSTEO S/	10,099.00	10,099.00	11,494.00	10,099.00	10,099.00	10,099.00	10,099.00	10,099.00	10,099.00	10,099.00	10,099.00	10,099.00	10,099.00	10,099.00	10,099.00	10,099.00	124,188.00
				2027	FISCO	0.00	0.00	0.00	0.00	0.00	0.00	0.00	0.00	0.00	0.00	0.00	0.00	0.00	0.00	0.00	37.00
				COSTEO S/	10,099.00	10,099.00	11,494.00	10,099.00	10,099.00	10,099.00	10,099.00	10,099.00	10,099.00	10,099.00	10,099.00	10,099.00	10,099.00	10,099.00	10,099.00	10,099.00	124,188.00

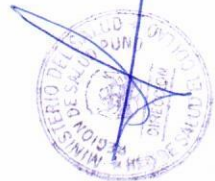

4395205 - MUNICIPIOS QUE IMPLEMENTAN ACCIONES PARA MEJORAR O MITIGAR LAS CONDICIONES QUE GENERAN RIESGO PARA ENFERMAR DE TUBERCULOSIS Y VIH/SIDA SEGUN DISTRITOS/ PROVINCIAS PRIORIZADOS.	210500 MUNICIPIO	Muy Alta	2027	FISCO	0.00	0.00	0.00	0.00	0.00	0.00	0.00	0.00	0.00	0.00	0.00	0.00	0.00	0.00	5.00	5.00			
			2028	COSTEO.S/	0.00	0.00	1,340.00	0.00	0.00	0.00	670.00	0.00	0.00	0.00	0.00	0.00	0.00	0.00	0.00	0.00	2,010.00	0.00	
			2029	FISCO	0.00	0.00	0.00	0.00	0.00	0.00	0.00	0.00	0.00	0.00	0.00	0.00	0.00	0.00	0.00	0.00	5.00	5.00	
				COSTEO.S/	0.00	0.00	0.00	0.00	0.00	0.00	670.00	0.00	0.00	0.00	0.00	0.00	0.00	0.00	0.00	0.00	2,010.00	0.00	
4395801 - POBLACION INFORMADA POR MEDIOS DE DIFUSION MASIVA SOBRE PREVENCIÓN EN ITS/VIH Y USO ADECUADO DEL CONDOMIO	210501 PERSONA - ILAVE INFORMADA	Muy Alta	2027	FISCO	1,052.00	1,052.00	1,052.00	1,052.00	1,052.00	1,052.00	1,052.00	1,052.00	1,052.00	1,052.00	1,052.00	1,052.00	1,052.00	1,052.00	1,052.00	12,626.00	12,626.00		
			2028	COSTEO.S/	18,751.00	18,751.00	21,281.00	18,751.00	20,751.00	18,751.00	20,751.00	18,751.00	18,751.00	18,751.00	18,751.00	18,751.00	18,751.00	18,751.00	18,751.00	18,751.00	18,751.00	229,542.00	229,542.00
			2029	FISCO	1,052.00	1,052.00	1,052.00	1,052.00	1,052.00	1,052.00	1,052.00	1,052.00	1,052.00	1,052.00	1,052.00	1,052.00	1,052.00	1,052.00	1,052.00	1,052.00	1,052.00	12,626.00	12,626.00
				COSTEO.S/	18,751.00	18,751.00	21,281.00	18,751.00	20,751.00	18,751.00	20,751.00	18,751.00	18,751.00	18,751.00	18,751.00	18,751.00	18,751.00	18,751.00	18,751.00	18,751.00	18,751.00	18,751.00	229,542.00
4395802 - POBLACION INFORMADA A TRAVES DE LA DIFUSION DE MENSAJES DE PREVENCIÓN EN ITS/VIH EN REDES SOCIALES	210501 PERSONA - ILAVE INFORMADA	Muy Alta	2027	FISCO	588.00	589.00	589.00	589.00	589.00	589.00	589.00	589.00	589.00	589.00	589.00	589.00	589.00	589.00	589.00	588.00	7,066.00		
			2028	COSTEO.S/	0.00	0.00	1,500.00	0.00	0.00	0.00	0.00	0.00	0.00	0.00	0.00	0.00	0.00	0.00	0.00	0.00	1,500.00	0.00	
			2029	FISCO	588.00	589.00	589.00	589.00	589.00	589.00	589.00	589.00	589.00	589.00	589.00	589.00	589.00	589.00	589.00	589.00	588.00	7,066.00	
				COSTEO.S/	0.00	0.00	1,500.00	0.00	0.00	0.00	0.00	0.00	0.00	0.00	0.00	0.00	0.00	0.00	0.00	0.00	1,500.00	0.00	
4395901 - ORIENTACION/CONSEJERIA EN VIH Y PREVENCIÓN DE ITS A POBLACION ADULTA Y JOVEN	210500 PERSONA INFORMADA	Muy Alta	2027	FISCO	319.00	319.00	320.00	319.00	320.00	319.00	320.00	319.00	320.00	319.00	320.00	319.00	320.00	319.00	320.00	319.00	3,832.00	3,832.00	
			2028	COSTEO.S/	0.00	0.00	1,800.00	0.00	0.00	0.00	900.00	0.00	0.00	0.00	0.00	0.00	0.00	0.00	0.00	0.00	2,700.00	0.00	
			2029	FISCO	319.00	319.00	320.00	319.00	320.00	319.00	320.00	319.00	320.00	319.00	320.00	319.00	320.00	319.00	320.00	319.00	319.00	3,832.00	3,832.00
				COSTEO.S/	0.00	0.00	1,800.00	0.00	0.00	0.00	900.00	0.00	0.00	0.00	0.00	0.00	0.00	0.00	0.00	0.00	0.00	2,700.00	0.00
4395902 - TAMIZAJE Y DIAGNOSTICO PARA VIH A POBLACION ADULTA Y JOVEN	210500 PERSONA TAMIZADA	Muy Alta	2027	FISCO	319.00	319.00	320.00	319.00	320.00	319.00	320.00	319.00	320.00	319.00	320.00	319.00	320.00	319.00	320.00	319.00	3,832.00	3,832.00	
			2028	COSTEO.S/	21,787.00	21,787.00	25,587.00	21,787.00	24,787.00	21,787.00	24,787.00	21,787.00	24,787.00	21,787.00	24,787.00	21,787.00	24,787.00	21,787.00	24,787.00	21,787.00	21,787.00	282,144.00	282,144.00
			2029	FISCO	319.00	319.00	320.00	319.00	320.00	319.00	320.00	319.00	320.00	319.00	320.00	319.00	320.00	319.00	320.00	319.00	319.00	3,832.00	3,832.00
				COSTEO.S/	21,787.00	21,787.00	25,587.00	21,787.00	24,787.00	21,787.00	24,787.00	21,787.00	24,787.00	21,787.00	24,787.00	21,787.00	24,787.00	21,787.00	24,787.00	21,787.00	21,787.00	21,787.00	282,144.00
4396001 - POBLACION ADOLESCENTE INFORMADA SOBRE VIH/ITS EN ESPACIOS COMUNITARIOS	210500 PERSONA INFORMADA	Muy Alta	2027	FISCO	120.00	120.00	120.00	119.00	120.00	120.00	120.00	120.00	120.00	120.00	120.00	120.00	120.00	120.00	120.00	120.00	1,438.00	1,438.00	
			2028	COSTEO.S/	0.00	0.00	1,800.00	0.00	0.00	0.00	600.00	0.00	0.00	0.00	0.00	0.00	0.00	0.00	0.00	0.00	2,400.00	0.00	
			2029	FISCO	120.00	120.00	120.00	119.00	120.00	120.00	120.00	120.00	120.00	120.00	120.00	120.00	120.00	120.00	120.00	120.00	120.00	1,438.00	1,438.00
				COSTEO.S/	0.00	0.00	1,800.00	0.00	0.00	0.00	600.00	0.00	0.00	0.00	0.00	0.00	0.00	0.00	0.00	0.00	2,400.00	0.00	
4396002 - POBLACION ADOLESCENTE QUE RECIBE ATENCION PREVENTIVA EN VIH/ITS	210500 PERSONA TAMIZADA	Muy Alta	2027	FISCO	39.00	39.00	39.00	39.00	39.00	39.00	39.00	39.00	39.00	39.00	39.00	39.00	39.00	39.00	39.00	40.00	469.00	469.00	
			2028	COSTEO.S/	13,978.00	13,978.00	15,868.00	13,978.00	16,578.00	13,978.00	16,578.00	13,978.00	16,578.00	13,978.00	16,578.00	13,978.00	16,578.00	13,978.00	16,578.00	13,978.00	13,978.00	172,226.00	172,226.00
			2029	FISCO	39.00	39.00	39.00	39.00	39.00	39.00	39.00	39.00	39.00	39.00	39.00	39.00	39.00	39.00	39.00	39.00	40.00	469.00	469.00
				COSTEO.S/	13,978.00	13,978.00	15,868.00	13,978.00	16,578.00	13,978.00	16,578.00	13,978.00	16,578.00	13,978.00	16,578.00	13,978.00	16,578.00	13,978.00	16,578.00	13,978.00	13,978.00	172,226.00	172,226.00
4396101 - POBLACION HSH, TRANS, TS Y DE LA DIVERSIDAD SEXUAL QUE RECIBE ATENCION PREVENTIVA EN VIH/ITS	210501 PERSONA TAMIZADA	Muy Alta	2027	FISCO	0.00	0.00	0.00	1.00	2.00	0.00	2.00	0.00	4.00	4.00	1.00	0.00	0.00	0.00	0.00	16.00	16.00		
			2028	COSTEO.S/	8,832.00	8,832.00	10,664.00	8,832.00	10,831.00	8,832.00	10,332.00	8,832.00	10,332.00	8,832.00	10,332.00	8,832.00	10,332.00	8,832.00	10,332.00	8,832.00	111,315.00	111,315.00	
			2029	FISCO	0.00	0.00	0.00	0.00	0.00	0.00	0.00	0.00	0.00	0.00	0.00	0.00	0.00	0.00	0.00	0.00	16.00	16.00	
				COSTEO.S/	8,832.00	8,832.00	10,664.00	8,832.00	10,831.00	8,832.00	10,332.00	8,832.00	10,332.00	8,832.00	10,332.00	8,832.00	10,332.00	8,832.00	10,332.00	8,832.00	111,315.00	111,315.00	



AO100096800071	4397702 - FAMILIAS QUE RECIBEN SESIONES EDUCATIVAS PARA LA PREVENCIÓN Y CONTROL DE ENFERMEDADES ZOONÓTICAS.	210500 FAMILIA	Muy Alta	2027	118.00	119.00	118.00	119.00	118.00	119.00	118.00	119.00	119.00	119.00	119.00	1,423.00		
				2028	0.00	0.00	0.00	0.00	0.00	0.00	0.00	0.00	0.00	0.00	0.00	0.00	0.00	3,400.00
				2029	0.00	0.00	0.00	0.00	0.00	0.00	0.00	0.00	0.00	0.00	0.00	0.00	0.00	1,423.00
				FISCO	118.00	119.00	118.00	119.00	118.00	119.00	118.00	119.00	119.00	119.00	119.00	119.00	119.00	1,423.00
				COSTEO.S/	0.00	0.00	0.00	0.00	0.00	0.00	0.00	0.00	0.00	0.00	0.00	0.00	0.00	3,400.00
AO100096800072	4397703 - COMUNIDADES PRIORIZADAS EN EL DISTRITO QUE ESTÁN IMPLEMENTANDO LA VIGILANCIA COMUNITARIA ASOCIADA A ENFERMEDADES METAXENICAS Y ZOONOTICAS	210500 COMUNIDAD	Muy Alta	2027	0.00	0.00	0.00	50.00	0.00	40.00	42.00	30.00	0.00	0.00	0.00	162.00		
				2028	0.00	0.00	0.00	30.00	0.00	40.00	42.00	30.00	0.00	0.00	0.00	162.00		
				2029	0.00	0.00	0.00	50.00	0.00	40.00	42.00	30.00	0.00	0.00	0.00	0.00	162.00	
				FISCO	0.00	0.00	0.00	0.00	0.00	0.00	0.00	0.00	0.00	0.00	0.00	0.00	0.00	162.00
				COSTEO.S/	0.00	0.00	0.00	0.00	0.00	0.00	0.00	0.00	0.00	0.00	0.00	0.00	0.00	120,599.00
AO100096800073	4397704 - MUNICIPIOS QUE IMPLEMENTAN ACCIONES PARA MEJORAR O MITIGAR LAS CONDICIONES QUE GENERAN RIESGO PARA ENFERMAR DE ENFERMEDADES METAXENICAS Y ZOONOTICAS	210500 MUNICIPIO	Muy Alta	2027	0.00	0.00	0.00	0.00	0.00	0.00	0.00	0.00	0.00	0.00	5.00			
				2028	0.00	0.00	0.00	0.00	0.00	0.00	0.00	0.00	0.00	0.00	0.00	5.00		
				2029	0.00	0.00	0.00	0.00	0.00	0.00	0.00	0.00	0.00	0.00	0.00	0.00	5.00	
				FISCO	0.00	0.00	0.00	0.00	0.00	0.00	0.00	0.00	0.00	0.00	0.00	0.00	0.00	5.00
				COSTEO.S/	0.00	0.00	0.00	0.00	0.00	0.00	0.00	0.00	0.00	0.00	0.00	0.00	0.00	600.00
AO100096800074	4397705 - DOCENTES, CAPACITADOS Y COMPROMETIDOS A DESARROLLAR ACCIONES PARA LA PROMOCIÓN DE PRÁCTICAS SALUDABLES PARA LA PREVENCIÓN DE LAS ENFERMEDADES METAXENICAS Y ZOONOTICAS	210500 PERSONA CAPACITADA	Muy Alta	2027	0.00	0.00	0.00	0.00	0.00	0.00	0.00	0.00	0.00	0.00	0.00	110.00		
				2028	0.00	0.00	0.00	0.00	0.00	0.00	0.00	0.00	0.00	0.00	0.00	0.00	1,300.00	
				2029	0.00	0.00	0.00	0.00	0.00	0.00	0.00	0.00	0.00	0.00	0.00	0.00	110.00	
				FISCO	0.00	0.00	0.00	0.00	0.00	0.00	0.00	0.00	0.00	0.00	0.00	0.00	0.00	110.00
				COSTEO.S/	0.00	0.00	0.00	0.00	0.00	0.00	0.00	0.00	0.00	0.00	0.00	0.00	0.00	1,300.00
AO100096800075	4398002 - POBLACION INFORMADA SOBRE PREVENCIÓN Y CONTROL DE LAS ENFERMEDADES METAXENICAS Y ZOONOTICAS POR MEDIOS ALTERNATIVOS	210500 PERSONA INFORMADA	Muy Alta	2027	284.00	284.00	285.00	285.00	285.00	285.00	285.00	285.00	285.00	285.00	285.00	3,418.00		
				2028	4,898.00	4,898.00	4,898.00	4,898.00	4,898.00	4,898.00	4,898.00	4,898.00	4,898.00	4,898.00	4,898.00	4,898.00	60,476.00	
				2029	4,898.00	4,898.00	4,898.00	4,898.00	4,898.00	4,898.00	4,898.00	4,898.00	4,898.00	4,898.00	4,898.00	4,898.00	4,898.00	60,476.00
				FISCO	284.00	284.00	285.00	285.00	285.00	285.00	285.00	285.00	285.00	285.00	285.00	285.00	285.00	3,418.00
				COSTEO.S/	4,898.00	4,898.00	4,898.00	4,898.00	4,898.00	4,898.00	4,898.00	4,898.00	4,898.00	4,898.00	4,898.00	4,898.00	4,898.00	60,476.00
AO100096800076	4398003 - COMUNICADORES Y PERIODISTAS INFORMADOS SOBRE PREVENCIÓN Y CONTROL DE LAS ENFERMEDADES METAXENICAS Y ZOONOTICAS	210501 PERSONA INFORMADA	Muy Alta	2027	0.00	0.00	0.00	0.00	0.00	0.00	0.00	0.00	0.00	0.00	0.00	14.00		
				2028	0.00	0.00	0.00	0.00	0.00	0.00	0.00	0.00	0.00	0.00	0.00	0.00	800.00	
				2029	0.00	0.00	0.00	0.00	0.00	0.00	0.00	0.00	0.00	0.00	0.00	0.00	800.00	
				FISCO	0.00	0.00	0.00	0.00	0.00	0.00	0.00	0.00	0.00	0.00	0.00	0.00	0.00	14.00
				COSTEO.S/	0.00	0.00	0.00	0.00	0.00	0.00	0.00	0.00	0.00	0.00	0.00	0.00	0.00	800.00
AO100096800077	4398201 - CANES VACUNADOS CONTRA LA RABIA	210500 ANIMAL VACUNADO	Muy Alta	2027	0.00	0.00	0.00	0.00	0.00	0.00	0.00	0.00	0.00	0.00	0.00	6,692.00		
				2028	0.00	0.00	0.00	0.00	0.00	0.00	0.00	0.00	0.00	0.00	0.00	0.00	433,254.00	
				2029	0.00	0.00	0.00	0.00	0.00	0.00	0.00	0.00	0.00	0.00	0.00	0.00	433,254.00	
				FISCO	0.00	0.00	0.00	0.00	0.00	0.00	0.00	0.00	0.00	0.00	0.00	0.00	0.00	6,692.00
				COSTEO.S/	0.00	0.00	0.00	0.00	0.00	0.00	0.00	0.00	0.00	0.00	0.00	0.00	0.00	433,254.00
AO100096800078	4398401 - PERSONA EXPUESTA A RABIA RECIBE ATENCIÓN INTEGRAL	210500 PERSONA TRATADA	Muy Alta	2027	10.00	10.00	10.00	10.00	10.00	10.00	10.00	10.00	10.00	10.00	10.00	145.00		
				2028	21,997.00	21,997.00	21,997.00	21,997.00	21,997.00	21,997.00	21,997.00	21,997.00	21,997.00	21,997.00	21,997.00	21,997.00	272,046.00	
				2029	21,997.00	21,997.00	21,997.00	21,997.00	21,997.00	21,997.00	21,997.00	21,997.00	21,997.00	21,997.00	21,997.00	21,997.00	272,046.00	
				FISCO	10.00	10.00	10.00	10.00	10.00	10.00	10.00	10.00	10.00	10.00	10.00	10.00	10.00	145.00
				COSTEO.S/	21,997.00	21,997.00	21,997.00	21,997.00	21,997.00	21,997.00	21,997.00	21,997.00	21,997.00	21,997.00	21,997.00	21,997.00	21,997.00	272,046.00

AO100096800151	5005185 - IMPLEMENTACIÓN DE DOCUMENTOS TÉCNICOS NORMATIVOS	210501 - ILAVE	INFORME	Muy Alta	2027	0.00	0.00	1,800.00	0.00	0.00	1,497.86	0.00	605.00	0.00	0.00	0.00	4,000.00
					2028	0.00	0.00	0.00	0.00	0.00	1.00	0.00	0.00	0.00	0.00	1.00	2.00
					2029	0.00	0.00	0.00	0.00	0.00	0.00	0.00	0.00	0.00	0.00	0.00	2.00
					2027	0.00	0.00	0.00	0.00	0.00	0.00	0.00	0.00	0.00	0.00	0.00	2.00
					2028	0.00	0.00	0.00	0.00	0.00	0.00	0.00	0.00	0.00	0.00	0.00	2.00
					2029	0.00	0.00	0.00	0.00	0.00	0.00	0.00	0.00	0.00	0.00	0.00	2.00
					2027	0.00	0.00	0.00	0.00	0.00	0.00	0.00	0.00	0.00	0.00	0.00	2.00
					2028	0.00	0.00	0.00	0.00	0.00	0.00	0.00	0.00	0.00	0.00	0.00	2.00
					2029	0.00	0.00	0.00	0.00	0.00	0.00	0.00	0.00	0.00	0.00	0.00	2.00
AO100096800154	0518501 - ACOMPAÑAMIENTO CLINICO PSICOSOCIAL	210501 - ILAVE DE SALUD	ESTABLECIMIENTO	Muy Alta	2027	4,138.00	4,138.00	9,374.00	4,138.00	4,138.00	4,138.00	4,138.00	4,138.00	4,138.00	4,138.00	4,138.00	56,862.00
					2028	0.00	0.00	0.00	0.00	0.00	1.00	0.00	0.00	0.00	0.00	1.00	4.00
					2029	0.00	0.00	0.00	0.00	0.00	0.00	0.00	0.00	0.00	0.00	0.00	4.00
					2027	4,138.00	4,138.00	9,374.00	4,138.00	4,138.00	4,138.00	4,138.00	4,138.00	4,138.00	4,138.00	4,138.00	56,862.00
					2028	0.00	0.00	0.00	0.00	0.00	1.00	0.00	0.00	0.00	0.00	1.00	4.00
					2029	0.00	0.00	0.00	0.00	0.00	0.00	0.00	0.00	0.00	0.00	0.00	4.00
AO100096800155	0070606 - TAMIZAJE PARA DETECTAR VOLENCIA FAMILIAR EN PERSONAS MAYORES DE 18 AÑOS	210500 - PERSONA TAMIZADA		Muy Alta	2027	49.00	49.00	50.00	49.00	49.00	50.00	49.00	50.00	49.00	50.00	49.00	594.00
					2028	0.00	0.00	0.00	0.00	0.00	1,586.00	0.00	0.00	0.00	0.00	0.00	3,036.00
					2029	0.00	0.00	0.00	0.00	0.00	0.00	0.00	0.00	0.00	0.00	0.00	3,036.00
					2027	49.00	49.00	50.00	49.00	49.00	50.00	49.00	50.00	49.00	50.00	49.00	594.00
					2028	0.00	0.00	0.00	0.00	0.00	1,586.00	0.00	0.00	0.00	0.00	0.00	3,036.00
					2029	0.00	0.00	0.00	0.00	0.00	0.00	0.00	0.00	0.00	0.00	0.00	3,036.00
AO100096800156	0070607 - TAMIZAJE PARA DETECTAR DETERIORO COGNITIVO - DEMENCIA EN PERSONAS MAYORES DE 60 AÑOS Y MAS	210500 - PERSONA TAMIZADA		Muy Alta	2027	12.00	13.00	13.00	13.00	13.00	13.00	12.00	13.00	13.00	13.00	12.00	153.00
					2028	0.00	0.00	0.00	0.00	0.00	1,598.00	0.00	0.00	0.00	0.00	0.00	4,986.00
					2029	0.00	0.00	0.00	0.00	0.00	0.00	0.00	0.00	0.00	0.00	0.00	4,986.00
					2027	12.00	13.00	13.00	13.00	13.00	13.00	12.00	13.00	13.00	13.00	12.00	153.00
					2028	0.00	0.00	0.00	0.00	0.00	1,598.00	0.00	0.00	0.00	0.00	0.00	4,986.00
					2029	0.00	0.00	0.00	0.00	0.00	0.00	0.00	0.00	0.00	0.00	0.00	4,986.00
AO100096800157	5005188 - TAMIZAJE PARA DETECTAR TRASTORNOS MENTALES (DEPRESION, CONSUMO DE ALCOHOL Y CONDUCTA SUICIDA) EN GRUPOS DE RIESGO DE PERSONAS MAYORES DE 18 AÑOS	210500 - PERSONA TAMIZADA		Muy Alta	2027	48.00	48.00	48.00	48.00	48.00	48.00	48.00	48.00	48.00	48.00	48.00	580.00
					2028	0.00	0.00	0.00	0.00	0.00	13,357.00	0.00	0.00	0.00	0.00	0.00	126,384.00
					2029	0.00	0.00	0.00	0.00	0.00	0.00	0.00	0.00	0.00	0.00	0.00	126,384.00
					2027	48.00	48.00	48.00	48.00	48.00	48.00	48.00	48.00	48.00	48.00	48.00	580.00
					2028	0.00	0.00	0.00	0.00	0.00	13,357.00	0.00	0.00	0.00	0.00	0.00	126,384.00
					2029	0.00	0.00	0.00	0.00	0.00	0.00	0.00	0.00	0.00	0.00	0.00	126,384.00
AO100096800158	0070608 - TAMIZAJE ESPECIALIZADO PARA DETECTAR PROBLEMAS DEL NEURODESARROLLO EN NIÑOS Y NIÑOS DE 0 A 3 AÑOS	210500 - PERSONA TAMIZADA		Muy Alta	2027	26.00	26.00	27.00	26.00	26.00	27.00	26.00	27.00	26.00	27.00	26.00	316.00
					2028	0.00	0.00	0.00	0.00	0.00	1,800.00	0.00	0.00	0.00	0.00	0.00	4,090.00
					2029	0.00	0.00	0.00	0.00	0.00	0.00	0.00	0.00	0.00	0.00	0.00	4,090.00
					2027	26.00	26.00	27.00	26.00	26.00	27.00	26.00	27.00	26.00	27.00	26.00	316.00
					2028	0.00	0.00	0.00	0.00	0.00	1,800.00	0.00	0.00	0.00	0.00	0.00	4,090.00
					2029	0.00	0.00	0.00	0.00	0.00	0.00	0.00	0.00	0.00	0.00	0.00	4,090.00
AO100096800159	0070609 - TAMIZAJE PARA DETECTAR MALTRATO INFANTIL EN NIÑAS, NIÑOS Y ADOLESCENTES DE 0 A 17 AÑOS	210500 - PERSONA TAMIZADA		Muy Alta	2027	51.00	51.00	51.00	51.00	51.00	51.00	51.00	51.00	51.00	51.00	51.00	614.00
					2028	0.00	0.00	0.00	0.00	0.00	4,898.00	0.00	0.00	0.00	0.00	0.00	65,000.00
					2029	0.00	0.00	0.00	0.00	0.00	0.00	0.00	0.00	0.00	0.00	0.00	65,000.00
					2027	51.00	51.00	51.00	51.00	51.00	51.00	51.00	51.00	51.00	51.00	51.00	614.00
					2028	0.00	0.00	0.00	0.00	0.00	4,898.00	0.00	0.00	0.00	0.00	0.00	65,000.00
					2029	0.00	0.00	0.00	0.00	0.00	0.00	0.00	0.00	0.00	0.00	0.00	65,000.00
AO100096800160	5005926 - TAMIZAJE PARA DETECTAR TRASTORNOS MENTALES Y DEL COMPORTAMIENTO DE NIÑOS,	210500 - PERSONA TAMIZADA		Muy Alta	2027	67.00	67.00	67.00	67.00	67.00	67.00	67.00	67.00	67.00	67.00	67.00	803.00
					2028	0.00	0.00	0.00	0.00	0.00	4,898.00	0.00	0.00	0.00	0.00	0.00	66.00
					2029	0.00	0.00	0.00	0.00	0.00	0.00	0.00	0.00	0.00	0.00	0.00	66.00
					2027	67.00	67.00	67.00	67.00	67.00	67.00	67.00	67.00	67.00	67.00	67.00	803.00
					2028	0.00	0.00	0.00	0.00	0.00	4,898.00	0.00	0.00	0.00	0.00	0.00	66.00
					2029	0.00	0.00	0.00	0.00	0.00	0.00	0.00	0.00	0.00	0.00	0.00	66.00

CODIGO	ACTIVIDAD OPERATIVA	UBIGEO	U.M.	PRIORIDAD	PERIODO MULTIANUAL	META	PROGRAMACION MENSUAL												TOTAL ANUAL				
							01	02	03	04	05	06	07	08	09	10	11	12					
A0100096800142	5002830 - IMPLEMENTACION DE DOCUMENTOS TECNICOS NORMATIVOS	210501 - ILAVE	INFORME	Muy Alta	2027	FISCO	0.00	0.00	0.00	0.00	0.00	0.00	0.00	0.00	0.00	0.00	0.00	0.00	0.00	2.00			
						COSTEO.S/	0.00	0.00	1,000.00	0.00	0.00	0.00	253.00	0.00	0.00	0.00	0.00	0.00	0.00	0.00	0.00	1,253.00	
					2028	FISCO	0.00	0.00	0.00	0.00	1.00	0.00	0.00	0.00	0.00	0.00	0.00	1.00	0.00	0.00	0.00	0.00	2.00
						COSTEO.S/	0.00	0.00	1,000.00	0.00	0.00	0.00	253.00	0.00	0.00	0.00	0.00	0.00	0.00	0.00	0.00	0.00	1,253.00
A0100096800143	5005138 - MONITOREO, SUPERVISION Y EVALUACION DEL PROGRAMA PRESUPUESTAL	210501 - ILAVE	INFORME	Muy Alta	2027	FISCO	0.00	1.00	0.00	1.00	0.00	0.00	1.00	0.00	0.00	0.00	0.00	0.00	0.00	0.00	5.00		
						COSTEO.S/	10,733.00	10,733.00	14,718.00	10,733.00	10,733.00	14,423.00	10,733.00	10,733.00	10,733.00	10,733.00	10,733.00	10,733.00	10,733.00	10,733.00	10,733.00	136,471.00	
					2028	FISCO	0.00	1.00	0.00	1.00	0.00	0.00	0.00	0.00	0.00	0.00	0.00	0.00	0.00	0.00	0.00	0.00	5.00
						COSTEO.S/	10,733.00	10,733.00	14,718.00	10,733.00	10,733.00	14,423.00	10,733.00	10,733.00	10,733.00	10,733.00	10,733.00	10,733.00	10,733.00	10,733.00	10,733.00	10,733.00	136,471.00
A0100096800144	5005139 - ASISTENCIA TECNICA Y CAPACITACION	210500 - PERSONA	PERSONA	Muy Alta	2027	FISCO	0.00	0.00	0.00	0.00	0.00	0.00	0.00	0.00	0.00	0.00	0.00	0.00	0.00	0.00	40.00		
						COSTEO.S/	0.00	0.00	1,700.00	0.00	0.00	0.00	290.00	0.00	0.00	0.00	0.00	0.00	0.00	0.00	0.00	1,990.00	
					2028	FISCO	0.00	0.00	0.00	0.00	0.00	0.00	0.00	0.00	0.00	0.00	0.00	0.00	0.00	0.00	0.00	0.00	40.00
						COSTEO.S/	0.00	0.00	1,700.00	0.00	0.00	0.00	290.00	0.00	0.00	0.00	0.00	0.00	0.00	0.00	0.00	0.00	1,990.00
A0100096800145	5005902 - ATENCION DE LA EMERGENCIA Y URGENCIA BASICA	210500 - ATENCION	PERSONA	Muy Alta	2027	FISCO	0.00	0.00	0.00	0.00	0.00	0.00	0.00	0.00	0.00	0.00	0.00	0.00	0.00	0.00	40.00		
						COSTEO.S/	0.00	0.00	1,700.00	0.00	0.00	0.00	290.00	0.00	0.00	0.00	0.00	0.00	0.00	0.00	0.00	1,990.00	
					2028	FISCO	0.00	0.00	0.00	0.00	0.00	0.00	0.00	0.00	0.00	0.00	0.00	0.00	0.00	0.00	0.00	0.00	40.00
						COSTEO.S/	0.00	0.00	1,700.00	0.00	0.00	0.00	290.00	0.00	0.00	0.00	0.00	0.00	0.00	0.00	0.00	0.00	1,990.00
A0100096800146	5005898 - ENTRENAMIENTO DE LA POBLACION EN ACCIONES DE PRIMERA RESPUESTA FRE- NTE A LAS EMERGENCIAS Y URGENCIAS MEDICAS	210501 - ILAVE	PERSONA	Muy Alta	2027	FISCO	0.00	0.00	0.00	0.00	0.00	0.00	0.00	0.00	0.00	0.00	0.00	0.00	0.00	0.00	8.00		
						COSTEO.S/	0.00	0.00	860.00	0.00	0.00	0.00	480.00	0.00	0.00	0.00	0.00	0.00	0.00	0.00	0.00	1,340.00	
					2028	FISCO	0.00	0.00	0.00	0.00	0.00	0.00	0.00	0.00	0.00	0.00	0.00	0.00	0.00	0.00	0.00	0.00	8.00
						COSTEO.S/	0.00	0.00	860.00	0.00	0.00	0.00	480.00	0.00	0.00	0.00	0.00	0.00	0.00	0.00	0.00	0.00	1,340.00
A0100096800147	0092601 - ATENCION DE EMERGENCIAS Y URGENCIAS EN EVENTOS MASIVOS	210501 - ILAVE	ATENCION	Muy Alta	2027	FISCO	0.00	0.00	0.00	0.00	0.00	0.00	0.00	0.00	0.00	0.00	0.00	0.00	0.00	0.00	8.00		
						COSTEO.S/	0.00	0.00	860.00	0.00	0.00	0.00	480.00	0.00	0.00	0.00	0.00	0.00	0.00	0.00	0.00	1,340.00	
					2028	FISCO	0.00	0.00	0.00	0.00	0.00	0.00	0.00	0.00	0.00	0.00	0.00	0.00	0.00	0.00	0.00	0.00	8.00
						COSTEO.S/	0.00	0.00	860.00	0.00	0.00	0.00	480.00	0.00	0.00	0.00	0.00	0.00	0.00	0.00	0.00	0.00	1,340.00
A0100096800148	5005145 - MONITOREO, SUPERVISION Y EVALUACION DEL PROGRAMA PRESUPUESTAL EN DISCAPACIDAD	210501 - ILAVE	INFORME	Muy Alta	2027	FISCO	0.00	0.00	0.00	0.00	0.00	0.00	0.00	0.00	0.00	0.00	0.00	0.00	0.00	0.00	15.00		
						COSTEO.S/	0.00	0.00	860.00	0.00	0.00	0.00	890.00	0.00	0.00	0.00	0.00	0.00	0.00	0.00	0.00	1,790.00	
					2028	FISCO	0.00	0.00	0.00	0.00	0.00	0.00	0.00	0.00	0.00	0.00	0.00	0.00	0.00	0.00	0.00	0.00	15.00
						COSTEO.S/	0.00	0.00	860.00	0.00	0.00	0.00	890.00	0.00	0.00	0.00	0.00	0.00	0.00	0.00	0.00	0.00	1,790.00
A0100096800149	5005153 - CERTIFICACION DE DISCAPACIDAD	210500 - PERSONA ATENDIDA	PERSONA ATENDIDA	Muy Alta	2027	FISCO	0.00	0.00	0.00	0.00	0.00	0.00	0.00	0.00	0.00	0.00	0.00	0.00	0.00	0.00	4.00		
						COSTEO.S/	8,978.00	8,978.00	9,778.00	8,978.00	8,978.00	9,541.00	8,978.00	8,978.00	8,978.00	8,978.00	8,978.00	8,978.00	8,978.00	8,978.00	8,978.00	109,099.00	
					2028	FISCO	0.00	0.00	0.00	0.00	0.00	0.00	0.00	0.00	0.00	0.00	0.00	0.00	0.00	0.00	0.00	0.00	4.00
						COSTEO.S/	8,978.00	8,978.00	9,778.00	8,978.00	8,978.00	9,541.00	8,978.00	8,978.00	8,978.00	8,978.00	8,978.00	8,978.00	8,978.00	8,978.00	8,978.00	8,978.00	109,099.00
A0100096800149	5005153 - CERTIFICACION DE DISCAPACIDAD	210500 - PERSONA ATENDIDA	PERSONA ATENDIDA	Muy Alta	2029	FISCO	0.00	0.00	0.00	0.00	0.00	0.00	0.00	0.00	0.00	0.00	0.00	0.00	0.00	0.00	0.00	4.00	
						COSTEO.S/	8,978.00	8,978.00	9,778.00	8,978.00	8,978.00	9,541.00	8,978.00	8,978.00	8,978.00	8,978.00	8,978.00	8,978.00	8,978.00	8,978.00	8,978.00	8,978.00	109,099.00
					2027	FISCO	12.00	10.00	17.00	17.00	20.00	22.00	22.00	22.00	22.00	22.00	22.00	22.00	22.00	22.00	22.00	22.00	230.00
						COSTEO.S/	0.00	0.00	3,063.00	0.00	0.00	0.00	1,802.00	0.00	0.00	0.00	0.00	0.00	0.00	0.00	0.00	0.00	4,863.00



CODIGO	ACTIVIDAD OPERATIVA	UBIGEO	U.M.	PRIORIDAD	PERIODO MULTIANUAL	META	PROGRAMACION MENSUAL												TOTAL ANUAL				
							01	02	03	04	05	06	07	08	09	10	11	12					
AO100096800277	0264853 ATENCION POR TELEMEDICINA	210500	ATENCION	Muy Alta	2027	FISCO	159,00	160,00	159,00	160,00	159,00	160,00	159,00	160,00	159,00	160,00	160,00	160,00	160,00	160,00	160,00	1,915,00	
					2028	COSTEO.S/	0,00	0,00	0,00	0,00	0,00	0,00	0,00	0,00	0,00	0,00	0,00	0,00	0,00	0,00	0,00	31,800,00	
					2029	FISCO	159,00	160,00	159,00	160,00	159,00	160,00	159,00	160,00	159,00	160,00	159,00	160,00	160,00	160,00	160,00	1,915,00	
					2028	COSTEO.S/	0,00	0,00	0,00	0,00	0,00	0,00	0,00	0,00	0,00	0,00	0,00	0,00	0,00	0,00	0,00	37,800,00	
					2029	FISCO	159,00	160,00	159,00	160,00	159,00	160,00	159,00	160,00	159,00	160,00	159,00	160,00	160,00	160,00	160,00	1,915,00	
					2028	COSTEO.S/	0,00	0,00	0,00	0,00	0,00	0,00	0,00	0,00	0,00	0,00	0,00	0,00	0,00	0,00	0,00	52,800,00	
OEI.03 - FORTALECER LA GESTIÓN INSTITUCIONAL																							
AEI.03.04 - INSTRUMENTOS DE GESTIÓN IMPLEMENTADOS EN LAS DEPENDENCIAS DEL GOBIERNO REGIONAL																							
AO100096800265	0000654 SALUD DE LAS PERSONAS	210501	INFORME	Muy Alta	2027	FISCO	0,00	0,00	0,00	0,00	0,00	0,00	0,00	0,00	0,00	0,00	0,00	0,00	0,00	0,00	0,00	2,00	
					2028	COSTEO.S/	1,647,00	1,647,00	9,784,00	1,647,00	1,647,00	1,647,00	1,647,00	1,647,00	1,647,00	1,647,00	1,647,00	1,647,00	1,647,00	1,647,00	1,647,00	34,901,00	
					2029	FISCO	0,00	0,00	0,00	0,00	0,00	0,00	0,00	0,00	0,00	0,00	0,00	0,00	0,00	0,00	0,00	2,00	
					2028	COSTEO.S/	1,647,00	1,647,00	9,784,00	1,647,00	1,647,00	1,647,00	1,647,00	1,647,00	1,647,00	1,647,00	1,647,00	1,647,00	1,647,00	1,647,00	1,647,00	34,901,00	
AO100096800266	0012941 CALIDAD Y SERVICIOS DE SALUD	210501	INFORME	Muy Alta	2027	FISCO	0,00	0,00	3,00	0,00	0,00	0,00	0,00	0,00	0,00	0,00	0,00	0,00	0,00	0,00	0,00	3,00	
					2028	COSTEO.S/	8,446,00	8,446,00	14,164,00	8,446,00	8,446,00	8,446,00	8,446,00	8,446,00	8,446,00	8,446,00	8,446,00	8,446,00	8,446,00	8,446,00	8,446,00	107,690,00	
					2029	FISCO	0,00	0,00	0,00	0,00	0,00	0,00	0,00	0,00	0,00	0,00	0,00	0,00	0,00	0,00	0,00	3,00	
					2028	COSTEO.S/	8,446,00	8,446,00	14,164,00	8,446,00	8,446,00	8,446,00	8,446,00	8,446,00	8,446,00	8,446,00	8,446,00	8,446,00	8,446,00	8,446,00	8,446,00	107,690,00	
AO100096800132	5004281 - MONITOREO SUPERVISION Y EVALUACION DEL PROGRAMA PRESUPUESTAL DE EMERGENCIAS POR DESASTRES	210501	INFORME TECNICO	Muy Alta	2027	FISCO	0,00	0,00	0,00	0,00	0,00	0,00	0,00	0,00	0,00	0,00	0,00	0,00	0,00	0,00	0,00	5,00	
					2028	COSTEO.S/	0,00	0,00	3,530,00	0,00	3,000,00	0,00	0,00	0,00	0,00	0,00	0,00	0,00	0,00	0,00	0,00	6,530,00	
					2029	FISCO	0,00	0,00	0,00	0,00	0,00	0,00	0,00	0,00	0,00	0,00	0,00	0,00	0,00	0,00	0,00	5,00	
					2028	COSTEO.S/	0,00	0,00	3,530,00	0,00	3,000,00	0,00	0,00	0,00	0,00	0,00	0,00	0,00	0,00	0,00	0,00	6,530,00	
AO100096800133	5005280 - DESARROLLO DE INSTRUMENTOS ESTRATEGICOS PARA LA GESTION DEL RIESGO DE DESASTRES	210501	INFORME TECNICO	Muy Alta	2027	FISCO	0,00	0,00	0,00	0,00	0,00	0,00	0,00	0,00	0,00	0,00	0,00	0,00	0,00	0,00	0,00	5,00	
					2028	COSTEO.S/	0,00	0,00	2,555,00	0,00	0,00	0,00	0,00	0,00	0,00	0,00	0,00	0,00	0,00	0,00	0,00	2,555,00	
					2029	FISCO	0,00	0,00	0,00	0,00	0,00	0,00	0,00	0,00	0,00	0,00	0,00	0,00	0,00	0,00	0,00	5,00	
					2028	COSTEO.S/	0,00	0,00	2,555,00	0,00	0,00	0,00	0,00	0,00	0,00	0,00	0,00	0,00	0,00	0,00	0,00	2,555,00	
AO100096800134	5005560 - DESARROLLO DE SIMULACROS EN GESTION REACTIVA	210500	REPORTE	Muy Alta	2027	FISCO	0,00	0,00	0,00	0,00	0,00	0,00	0,00	0,00	0,00	0,00	0,00	0,00	0,00	0,00	0,00	4,00	
					2028	COSTEO.S/	0,00	0,00	3,555,00	0,00	0,00	0,00	0,00	0,00	0,00	0,00	0,00	0,00	0,00	0,00	0,00	3,555,00	
					2029	FISCO	0,00	0,00	0,00	0,00	0,00	0,00	0,00	0,00	0,00	0,00	0,00	0,00	0,00	0,00	0,00	4,00	
					2028	COSTEO.S/	0,00	0,00	3,555,00	0,00	0,00	0,00	0,00	0,00	0,00	0,00	0,00	0,00	0,00	0,00	0,00	3,555,00	
AO100096800135	5005561 - IMPLEMENTACION DE BRIGADAS PARA LA ATENCION FRENTE A EMERGENCIAS Y	210501	BRIGADA	Muy Alta	2027	FISCO	0,00	0,00	0,00	0,00	0,00	0,00	0,00	0,00	0,00	0,00	0,00	0,00	0,00	0,00	0,00	1,00	
					2028	COSTEO.S/	0,00	0,00	4,128,00	0,00	0,00	0,00	0,00	0,00	0,00	0,00	0,00	0,00	0,00	0,00	0,00	13,328,00	



CODIGO	ACTIVIDAD OPERATIVA	UBIGEO	U.M.	PRIORIDAD	PERIODO MULTIANUAL	PROGRAMACION MENSUAL												TOTAL ANUAL				
						PROGRAMACION MENSUAL																
						01	02	03	04	05	06	07	08	09	10	11	12					
DESASTRES																						
2028	FISCO	0.00	0.00	0.00	0.00	0.00	0.00	0.00	0.00	0.00	0.00	0.00	0.00	0.00	0.00	0.00	0.00	0.00	0.00	1.00	13,128.00	
2029	COSTEO.S/	0.00	0.00	6,328.00	0.00	0.00	0.00	0.00	0.00	0.00	0.00	0.00	0.00	0.00	0.00	0.00	0.00	0.00	0.00	0.00	0.00	13,128.00
2027	FISCO	0.00	0.00	0.00	0.00	0.00	0.00	0.00	0.00	0.00	0.00	0.00	0.00	0.00	0.00	0.00	0.00	0.00	0.00	0.00	0.00	12,740.00
2028	COSTEO.S/	0.00	0.00	3,740.00	0.00	0.00	0.00	0.00	0.00	0.00	0.00	0.00	0.00	0.00	0.00	0.00	0.00	0.00	0.00	0.00	0.00	12,740.00
2029	FISCO	0.00	0.00	0.00	0.00	0.00	0.00	0.00	0.00	0.00	0.00	0.00	0.00	0.00	0.00	0.00	0.00	0.00	0.00	0.00	0.00	12,740.00
2029	COSTEO.S/	0.00	0.00	6,000.00	0.00	0.00	0.00	0.00	0.00	0.00	0.00	0.00	0.00	0.00	0.00	0.00	0.00	0.00	0.00	0.00	0.00	12,740.00
2027	FISCO	1.00	1.00	8,972.00	5,773.00	1.00	1.00	1.00	1.00	1.00	1.00	1.00	1.00	1.00	1.00	1.00	1.00	1.00	1.00	1.00	1.00	12.00
2028	COSTEO.S/	5,773.00	5,773.00	9,778.00	5,773.00	9,778.00	5,773.00	5,773.00	5,773.00	5,773.00	5,773.00	5,773.00	5,773.00	5,773.00	5,773.00	5,773.00	5,773.00	5,773.00	5,773.00	5,773.00	5,773.00	12.00
2029	FISCO	1.00	1.00	8,972.00	5,773.00	1.00	1.00	1.00	1.00	1.00	1.00	1.00	1.00	1.00	1.00	1.00	1.00	1.00	1.00	1.00	1.00	12.00
2029	COSTEO.S/	5,773.00	5,773.00	9,778.00	5,773.00	9,778.00	5,773.00	5,773.00	5,773.00	5,773.00	5,773.00	5,773.00	5,773.00	5,773.00	5,773.00	5,773.00	5,773.00	5,773.00	5,773.00	5,773.00	5,773.00	76,980.00
AEI.13.02 - ESTUDIOS PARA LA ESTIMACION DEL RIESGO DE DESASTRES DE LA REGION PUNO																						
2027	FISCO	0.00	0.00	0.00	0.00	0.00	0.00	0.00	0.00	0.00	0.00	0.00	0.00	0.00	0.00	0.00	0.00	0.00	0.00	0.00	0.00	3.00
2028	COSTEO.S/	0.00	0.00	4,500.00	0.00	3,500.00	0.00	0.00	0.00	0.00	0.00	0.00	0.00	0.00	0.00	0.00	0.00	0.00	0.00	0.00	0.00	8,000.00
2029	FISCO	0.00	0.00	0.00	0.00	0.00	0.00	0.00	0.00	0.00	0.00	0.00	0.00	0.00	0.00	0.00	0.00	0.00	0.00	0.00	0.00	3.00
2029	COSTEO.S/	0.00	0.00	4,500.00	0.00	3,500.00	0.00	0.00	0.00	0.00	0.00	0.00	0.00	0.00	0.00	0.00	0.00	0.00	0.00	0.00	0.00	8,000.00
AEI.13.03 - GESTION DEL RIESGO DE DESASTRES Y ADAPTACION AL CAMBIO CLIMATICO DE LA POBLACION VULNERABLE																						
2027	FISCO	0.00	0.00	0.00	0.00	0.00	0.00	0.00	0.00	0.00	0.00	0.00	0.00	0.00	0.00	0.00	0.00	0.00	0.00	0.00	0.00	30.00
2028	COSTEO.S/	0.00	0.00	4,780.00	0.00	0.00	0.00	0.00	0.00	0.00	0.00	0.00	0.00	0.00	0.00	0.00	0.00	0.00	0.00	0.00	0.00	4,780.00
2029	FISCO	0.00	0.00	0.00	0.00	0.00	0.00	0.00	0.00	0.00	0.00	0.00	0.00	0.00	0.00	0.00	0.00	0.00	0.00	0.00	0.00	30.00
2029	COSTEO.S/	0.00	0.00	4,780.00	0.00	0.00	0.00	0.00	0.00	0.00	0.00	0.00	0.00	0.00	0.00	0.00	0.00	0.00	0.00	0.00	0.00	4,780.00
AEI.13.04 - PRACTICAS SEGURAS FRENTE AL RIESGO DE DESASTRES PARA LA RESILIENCIA DE LA POBLACION VULNERABLE																						
2027	FISCO	0.00	0.00	0.00	0.00	0.00	0.00	0.00	0.00	0.00	0.00	0.00	0.00	0.00	0.00	0.00	0.00	0.00	0.00	0.00	0.00	30.00
2028	COSTEO.S/	0.00	0.00	3,500.00	0.00	4,318.00	0.00	0.00	0.00	4,318.00	0.00	0.00	0.00	0.00	0.00	0.00	0.00	0.00	0.00	0.00	0.00	7,818.00
2029	FISCO	0.00	0.00	0.00	0.00	0.00	0.00	0.00	0.00	0.00	0.00	0.00	0.00	0.00	0.00	0.00	0.00	0.00	0.00	0.00	0.00	30.00
2029	COSTEO.S/	0.00	0.00	3,500.00	0.00	4,318.00	0.00	0.00	0.00	4,318.00	0.00	0.00	0.00	0.00	0.00	0.00	0.00	0.00	0.00	0.00	0.00	7,818.00
AEI.13.05 - SERVICIOS PUBLICOS SEGUROS ANTE EMERGENCIAS Y DESASTRES PARA LA POBLACION VULNERABLE																						
2029	FISCO	0.00	0.00	0.00	0.00	0.00	0.00	0.00	0.00	0.00	0.00	0.00	0.00	0.00	0.00	0.00	0.00	0.00	0.00	0.00	0.00	30.00
2029	COSTEO.S/	0.00	0.00	3,500.00	0.00	0.00	0.00	0.00	0.00	4,318.00	0.00	0.00	0.00	0.00	0.00	0.00	0.00	0.00	0.00	0.00	0.00	7,818.00



Período POI Multianual 2027 - 2029
 Nivel de Gobierno R - GOBIERNOS REGIONALES
 Sector 99 - GOBIERNOS REGIONALES
 Bilego 458 - GOBIERNO REGIONAL DEL DEPARTAMENTO DE PUNO
 Unidad Ejecutora 000948 - REGION PUNO-SALUD COLLAO



CENTRO DE COSTO: 01.04 - Oficina de Administración

OEI.03 - FORTALECER LA GESTIÓN INSTITUCIONAL

AEI.03.01 - INFRAESTRUCTURA Y EQUIPAMIENTO MEJORADO EN LAS INSTITUCIONES PÚBLICAS

CODIGO	ACTIVIDAD OPERATIVA	UBIGEO	U.M.	PRIORIDAD	PERIODO MULTIANUAL	META	PROGRAMACION MENSUAL												TOTAL ANUAL				
							01	02	03	04	05	06	07	08	09	10	11	12					
0001016	FISCO		1.00	1.00	2027	1.00	0.00	0.00	0.00	0.00	0.00	0.00	0.00	0.00	0.00	0.00	0.00	0.00	0.00	0.00	0.00	0.00	6.00
AOI00096800300	MANTENIMIENTO DE EQUIPO Y MAT. HOSPITAL	210501 - ILAVE	INFORME	Muy Alta	2028	95,142.00	0.00	0.00	0.00	0.00	0.00	0.00	0.00	0.00	0.00	0.00	0.00	0.00	0.00	0.00	0.00	0.00	95,142.00
	FISCO		1.00	1.00	2028	1.00	0.00	0.00	0.00	0.00	0.00	0.00	0.00	0.00	0.00	0.00	0.00	0.00	0.00	0.00	0.00	0.00	6.00
	COSTEO.S/		0.00	0.00	2029	30,000.00	0.00	0.00	0.00	0.00	0.00	0.00	0.00	0.00	0.00	0.00	0.00	0.00	0.00	0.00	0.00	0.00	128,142.00
	FISCO		1.00	1.00	2029	1.00	0.00	0.00	0.00	0.00	0.00	0.00	0.00	0.00	0.00	0.00	0.00	0.00	0.00	0.00	0.00	0.00	6.00
	COSTEO.S/		0.00	0.00	2029	30,000.00	0.00	0.00	0.00	0.00	0.00	0.00	0.00	0.00	0.00	0.00	0.00	0.00	0.00	0.00	0.00	0.00	131,142.00

AEI.03.03 - CAPACIDADES FORTALECIDAS DE MANERA PERMANENTE A LOS SERVIDORES PÚBLICOS

CODIGO	ACTIVIDAD OPERATIVA	UBIGEO	U.M.	PRIORIDAD	PERIODO MULTIANUAL	META	PROGRAMACION MENSUAL												TOTAL ANUAL				
							01	02	03	04	05	06	07	08	09	10	11	12					
0000329	FISCO		0.00	0.00	2027	1.00	0.00	0.00	0.00	0.00	0.00	0.00	0.00	0.00	0.00	0.00	0.00	0.00	0.00	0.00	0.00	0.00	2.00
AOI00096800297	CAPACITACION AL PERSONAL	210501 - ILAVE	INFORME	Muy Alta	2028	31,918.00	2,944.00	2,944.00	13,688.00	2,944.00	2,944.00	2,944.00	2,944.00	2,944.00	2,944.00	2,944.00	2,944.00	2,944.00	2,944.00	2,944.00	2,944.00	2,944.00	85,046.00
	FISCO		0.00	0.00	2028	1.00	0.00	0.00	0.00	0.00	0.00	0.00	0.00	0.00	0.00	0.00	0.00	0.00	0.00	0.00	0.00	0.00	2.00
	COSTEO.S/		0.00	0.00	2029	31,918.00	2,944.00	2,944.00	13,688.00	2,944.00	2,944.00	2,944.00	2,944.00	2,944.00	2,944.00	2,944.00	2,944.00	2,944.00	2,944.00	2,944.00	2,944.00	2,944.00	85,046.00
	FISCO		0.00	0.00	2029	1.00	0.00	0.00	0.00	0.00	0.00	0.00	0.00	0.00	0.00	0.00	0.00	0.00	0.00	0.00	0.00	0.00	2.00
	COSTEO.S/		0.00	0.00	2029	31,918.00	2,944.00	2,944.00	13,688.00	2,944.00	2,944.00	2,944.00	2,944.00	2,944.00	2,944.00	2,944.00	2,944.00	2,944.00	2,944.00	2,944.00	2,944.00	2,944.00	85,046.00



AEI.03.04 - INSTRUMENTOS DE GESTIÓN IMPLEMENTADOS EN LAS DEPENDENCIAS DEL GOBIERNO REGIONAL

CODIGO	ACTIVIDAD OPERATIVA	UBIGEO	U.M.	PRIORIDAD	PERIODO MULTIANUAL	META	PROGRAMACION MENSUAL												TOTAL ANUAL				
							01	02	03	04	05	06	07	08	09	10	11	12					
0339213	FISCO		0.00	0.00	2027	1.00	0.00	0.00	0.00	0.00	0.00	0.00	0.00	0.00	0.00	0.00	0.00	0.00	0.00	0.00	0.00	0.00	2.00
AOI00096800299	VIGILAR LA SEGURIDAD Y SALUD EN EL TRABAJO	210501 - ILAVE	INFORME	Muy Alta	2028	14,550.00	14,550.00	14,550.00	18,308.00	14,550.00	14,550.00	14,550.00	14,550.00	14,550.00	14,550.00	14,550.00	14,550.00	14,550.00	14,550.00	14,550.00	14,550.00	14,550.00	178,718.00
	FISCO		0.00	0.00	2028	1.00	0.00	0.00	0.00	0.00	0.00	0.00	0.00	0.00	0.00	0.00	0.00	0.00	0.00	0.00	0.00	0.00	2.00
	COSTEO.S/		0.00	0.00	2029	14,550.00	14,550.00	14,550.00	18,308.00	14,550.00	14,550.00	14,550.00	14,550.00	14,550.00	14,550.00	14,550.00	14,550.00	14,550.00	14,550.00	14,550.00	14,550.00	14,550.00	178,718.00
	FISCO		0.00	0.00	2029	1.00	0.00	0.00	0.00	0.00	0.00	0.00	0.00	0.00	0.00	0.00	0.00	0.00	0.00	0.00	0.00	0.00	2.00
	COSTEO.S/		0.00	0.00	2029	14,550.00	14,550.00	14,550.00	18,308.00	14,550.00	14,550.00	14,550.00	14,550.00	14,550.00	14,550.00	14,550.00	14,550.00	14,550.00	14,550.00	14,550.00	14,550.00	14,550.00	178,718.00



AEI.03.13 - PROCESOS TÉCNICOS DE SISTEMAS ADMINISTRATIVOS IMPLEMENTADOS OPORTUNAMENTE EN GOREPUNO

CODIGO	ACTIVIDAD OPERATIVA	UBIGEO	U.M.	PRIORIDAD	PERIODO MULTIANUAL	META	PROGRAMACION MENSUAL												TOTAL ANUAL				
							01	02	03	04	05	06	07	08	09	10	11	12					
AOI00096800295	FISCO		0.00	0.00	2027	1.00	0.00	0.00	0.00	0.00	0.00	0.00	0.00	0.00	0.00	0.00	0.00	0.00	0.00	0.00	0.00	0.00	2.00
AOI00096800295	DIRECCION ADMINISTRATIVA - ECONOMIA LOGISTICA	210501 - ILAVE	INFORME	Muy Alta	2027	150,078.00	147,363.00	147,363.00	197,363.00	147,363.00	147,363.00	147,363.00	147,363.00	147,363.00	147,363.00	147,363.00	147,363.00	147,363.00	147,363.00	147,363.00	147,363.00	147,363.00	1,932,537.00
	FISCO		0.00	0.00	2028	1.00	0.00	0.00	0.00	0.00	0.00	0.00	0.00	0.00	0.00	0.00	0.00	0.00	0.00	0.00	0.00	0.00	2.00
	COSTEO.S/		0.00	0.00	2029	150,078.00	147,363.00	147,363.00	197,363.00	147,363.00	147,363.00	147,363.00	147,363.00	147,363.00	147,363.00	147,363.00	147,363.00	147,363.00	147,363.00	147,363.00	147,363.00	147,363.00	1,932,537.00
	FISCO		0.00	0.00	2029	1.00	0.00	0.00	0.00	0.00	0.00	0.00	0.00	0.00	0.00	0.00	0.00	0.00	0.00	0.00	0.00	0.00	2.00
	COSTEO.S/		0.00	0.00	2029	150,078.00	147,363.00	147,363.00	197,363.00	147,363.00	147,363.00	147,363.00	147,363.00	147,363.00	147,363.00	147,363.00	147,363.00	147,363.00	147,363.00	147,363.00	147,363.00	147,363.00	1,932,537.00

6.2.5. Programación mensual del centro de costo 01.05 Unidad de Estadística e informática.

Periodo POI Multianual 2027 - 2029
 Nivel de Gobierno R - GOBIERNOS REGIONALES
 Sector 99 - GOBIERNOS REGIONALES
 Pliego 458 - GOBIERNO REGIONAL DEL DEPARTAMENTO DE PUNO
 Unidad Ejecutora 000968 - REGION PUNO-SALUD COLLAO

CENTRO DE COSTO: 01.05 - Unidad de Estadística e Informática

OEI.03 - FORTALECER LA GESTIÓN INSTITUCIONAL

AEI.03.02 - CONECTIVIDAD INSTITUCIONAL FORTALECIDA EN LAS ENTIDADES PÚBLICAS

CODIGO	ACTIVIDAD OPERATIVA	UBIGEO	U.M.	PRIORIDAD	PERIODO MULTIANUAL	META	PROGRAMACION MENSUAL												TOTAL ANUAL					
							01	02	03	04	05	06	07	08	09	10	11	12						
					2027	FISICO	1.00	1.00	1.00	1.00	1.00	1.00	1.00	1.00	1.00	1.00	1.00	1.00	1.00	1.00	1.00	1.00	12.00	
					2027	COSTEO.S/	11,757.00	11,757.00	23,229.00	11,757.00	14,757.00	11,757.00	11,757.00	11,757.00	11,757.00	11,757.00	11,757.00	11,757.00	11,757.00	11,757.00	11,757.00	11,757.00	11,757.00	161,556.00
					2028	FISICO	1.00	1.00	1.00	1.00	1.00	1.00	1.00	1.00	1.00	1.00	1.00	1.00	1.00	1.00	1.00	1.00	1.00	12.00
					2028	COSTEO.S/	11,757.00	11,757.00	23,229.00	11,757.00	14,757.00	11,757.00	11,757.00	11,757.00	11,757.00	11,757.00	11,757.00	11,757.00	11,757.00	11,757.00	11,757.00	11,757.00	11,757.00	162,556.00
					2029	FISICO	1.00	1.00	1.00	1.00	1.00	1.00	1.00	1.00	1.00	1.00	1.00	1.00	1.00	1.00	1.00	1.00	1.00	12.00
					2029	COSTEO.S/	11,757.00	11,757.00	23,229.00	11,757.00	14,757.00	11,757.00	11,757.00	11,757.00	11,757.00	11,757.00	11,757.00	11,757.00	11,757.00	11,757.00	11,757.00	11,757.00	11,757.00	169,356.00
																						COSTEO TOTAL AÑO 2027 S/	161,556.00	
																						COSTEO TOTAL AÑO 2028 S/	162,556.00	
																						COSTEO TOTAL AÑO 2029 S/	169,356.00	



6.2.7.Programación mensual del centro de costo 01.07 Hospital Ilave.

Periodo POI Multianual 2027 - 2029
 Nivel de Gobierno R - GOBIERNOS REGIONALES
 Sector 99 - GOBIERNOS REGIONALES
 Pliego 458 - GOBIERNO REGIONAL DEL DEPARTAMENTO DE PUNO
 Unidad Ejecutora 000968 - REGION PUNO-SALUD COLLAO

CENTRO DE COSTO: 01.07 - Hospital Ilave

OBJ.01 - REDUCIR LA DESNUTRICIÓN CRÓNICA, ANEMIA Y MORTALIDAD MATERNA NEONATAL EN LA POBLACIÓN

AEL.01.01 - ASISTENCIA CON VACUNA COMPLETA OPORTUNA A NIÑOS (AS) MENORES DE 5 AÑOS

CODIGO	ACTIVIDAD OPERATIVA	UBIGEO	U.M.	PRIORIDAD	PERIODO MULTIANUAL	META	PROGRAMACIÓN MENSUAL												TOTAL ANUAL							
							01	02	03	04	05	06	07	08	09	10	11	12								
AD100096800305	3331301 - INFECCIONES RESPIRATORIAS AGUDAS CON COMPLICACIONES	210501 - ILAVE	CASO TRATADO	Muy Alta	2027	FISCO	0.00	1.00	0.00	0.00	1.00	0.00	1.00	0.00	1.00	0.00	1.00	0.00	1.00	0.00	1.00	6.00				
					2028	COSTEO.S/	2,432.00	2,432.00	4,724.00	2,432.00	2,432.00	2,432.00	2,432.00	2,432.00	2,432.00	2,432.00	2,432.00	2,432.00	2,432.00	2,432.00	2,432.00	2,432.00	2,432.00	2,432.00	28,076.00	
					2029	FISCO	0.00	1.00	0.00	0.00	1.00	0.00	1.00	0.00	1.00	0.00	1.00	0.00	1.00	0.00	1.00	0.00	1.00	0.00	1.00	6.00
AD100096800306	3331302 - NEUMONIA GRAVE O ENFERMEDAD MUY GRAVE EN NIÑOS MENORES DE 2 MESES	210501 - ILAVE	CASO TRATADO	Muy Alta	2027	FISCO	0.00	0.00	0.00	0.00	0.00	0.00	1.00	0.00	0.00	0.00	0.00	0.00	0.00	0.00	0.00	0.00	0.00	2.00		
					2028	FISCO	0.00	0.00	0.00	0.00	0.00	0.00	0.00	0.00	0.00	0.00	0.00	0.00	0.00	0.00	0.00	0.00	0.00	0.00	0.00	2.00
					2029	COSTEO.S/	0.00	0.00	0.00	0.00	0.00	0.00	0.00	0.00	0.00	0.00	0.00	0.00	0.00	0.00	0.00	0.00	0.00	0.00	0.00	2.00
AD100096800307	3331305 - NEUMONIA Y ENFERMEDAD MUY GRAVE EN NIÑOS DE 2 MESES A 4 AÑOS	210501 - ILAVE	CASO TRATADO	Muy Alta	2027	FISCO	0.00	0.00	1.00	0.00	0.00	0.00	0.00	0.00	0.00	0.00	0.00	0.00	0.00	0.00	0.00	0.00	0.00	4.00		
					2028	FISCO	0.00	0.00	0.00	0.00	0.00	0.00	0.00	0.00	0.00	0.00	0.00	0.00	0.00	0.00	0.00	0.00	0.00	0.00	0.00	4.00
					2029	COSTEO.S/	0.00	0.00	0.00	0.00	0.00	0.00	0.00	0.00	0.00	0.00	0.00	0.00	0.00	0.00	0.00	0.00	0.00	0.00	0.00	4.00
AD100096800308	3331401 - ATENCION EDI CON ALGUN GRADO DE DESHIDRATACION	210501 - ILAVE	CASO TRATADO	Muy Alta	2027	FISCO	1.00	1.00	1.00	1.00	1.00	1.00	1.00	1.00	1.00	1.00	1.00	1.00	1.00	1.00	1.00	1.00	1.00	13.00		
					2028	COSTEO.S/	10,181.00	10,181.00	13,081.00	10,181.00	10,181.00	10,181.00	10,181.00	10,181.00	10,181.00	10,181.00	10,181.00	10,181.00	10,181.00	10,181.00	10,181.00	10,181.00	10,181.00	10,181.00	10,181.00	125,072.00
					2029	FISCO	1.00	1.00	1.00	1.00	1.00	1.00	1.00	1.00	1.00	1.00	1.00	1.00	1.00	1.00	1.00	1.00	1.00	1.00	1.00	13.00
AD100096800309	3331402 - ATENCION EDI CON ALGUN GRADO DE DESHIDRATACION GRAVE ILAVE SIN Y CON SHOCK	210501 - ILAVE	CASO TRATADO	Muy Alta	2027	FISCO	0.00	0.00	0.00	0.00	0.00	0.00	0.00	0.00	0.00	0.00	0.00	0.00	0.00	0.00	0.00	0.00	0.00	1.00		
					2028	COSTEO.S/	0.00	0.00	0.00	0.00	0.00	0.00	0.00	0.00	0.00	0.00	0.00	0.00	0.00	0.00	0.00	0.00	0.00	0.00	0.00	1.00
					2029	FISCO	0.00	0.00	0.00	0.00	0.00	0.00	0.00	0.00	0.00	0.00	0.00	0.00	0.00	0.00	0.00	0.00	0.00	0.00	0.00	1.00



CODIGO	ACTIVIDAD OPERATIVA	UBIGEO	U.M.	PRIORIDAD	PERIODO MULTIANUAL	PROGRAMACION MENSUAL												TOTAL ANUAL			
						01	02	03	04	05	06	07	08	09	10	11	12				
AEI.01.09 - ACCESO A METODOS DE PLANIFICACION FAMILIAR OPORTUNO PARA LAS MUJERES DE 15 A 49 AÑOS																					
AOI00096800234	3329103 - ACV FEMENINO	210501 - PAREJA ILAVE PROTEGIDA	Muy Alta	2028	FISICO	1.00	1.00	1.00	2.00	2.00	1.00	2.00	2.00	1.00	2.00	1.00	2.00	1.00	16.00	3,600.00	
				2029	COSTEO.S/	0.00	0.00	0.00	1,400.00	1,400.00	0.00	2,800.00	2,800.00	0.00	0.00	0.00	0.00	0.00	16.00	3,600.00	
				2027	FISICO	1.00	1.00	1.00	2.00	2.00	1.00	2.00	2.00	1.00	2.00	1.00	2.00	1.00	16.00	3,600.00	
				2028	COSTEO.S/	0.00	0.00	0.00	1,400.00	1,400.00	0.00	2,800.00	2,800.00	0.00	0.00	0.00	0.00	0.00	16.00	3,600.00	
				2029	COSTEO.S/	0.00	0.00	0.00	1,400.00	1,400.00	0.00	2,800.00	2,800.00	0.00	0.00	0.00	0.00	0.00	16.00	3,600.00	
AEI.01.10 - ATENCION PRENATAL INTEGRAL PARA GESTANTE REENFOCADA																					
				2027	FISICO	2.00	2.00	2.00	2.00	3.00	3.00	2.00	2.00	3.00	3.00	2.00	3.00	2.00	28.00	1,880.00	
				2028	COSTEO.S/	0.00	0.00	680.00	0.00	1,200.00	0.00	0.00	0.00	0.00	0.00	0.00	0.00	0.00	28.00	1,880.00	
				2029	FISICO	2.00	2.00	2.00	2.00	3.00	3.00	2.00	2.00	3.00	3.00	2.00	3.00	2.00	28.00	1,880.00	
				2027	COSTEO.S/	0.00	0.00	680.00	0.00	1,200.00	0.00	0.00	0.00	0.00	0.00	0.00	0.00	0.00	28.00	1,880.00	
				2028	FISICO	2.00	2.00	2.00	2.00	3.00	3.00	2.00	2.00	3.00	3.00	2.00	3.00	2.00	28.00	1,880.00	
				2029	COSTEO.S/	0.00	0.00	680.00	0.00	1,200.00	0.00	0.00	0.00	0.00	0.00	0.00	0.00	0.00	28.00	1,880.00	
				2027	FISICO	3.00	3.00	3.00	3.00	3.00	3.00	3.00	3.00	3.00	3.00	3.00	3.00	3.00	3.00	36.00	2,000.00
				2028	COSTEO.S/	0.00	0.00	800.00	0.00	1,200.00	0.00	0.00	0.00	0.00	0.00	0.00	0.00	0.00	36.00	2,000.00	
				2029	FISICO	3.00	3.00	3.00	3.00	3.00	3.00	3.00	3.00	3.00	3.00	3.00	3.00	3.00	3.00	36.00	2,000.00
				2027	COSTEO.S/	0.00	0.00	800.00	0.00	1,200.00	0.00	0.00	0.00	0.00	0.00	0.00	0.00	0.00	36.00	2,000.00	
				2028	FISICO	0.00	0.00	0.00	0.00	0.00	0.00	0.00	0.00	0.00	0.00	0.00	0.00	0.00	0.00	0.00	
				2029	COSTEO.S/	0.00	0.00	0.00	0.00	0.00	0.00	0.00	0.00	0.00	0.00	0.00	0.00	0.00	0.00	0.00	
				2027	FISICO	0.00	0.00	0.00	0.00	0.00	0.00	0.00	0.00	0.00	0.00	0.00	0.00	0.00	0.00	0.00	
				2028	COSTEO.S/	0.00	0.00	0.00	0.00	0.00	0.00	0.00	0.00	0.00	0.00	0.00	0.00	0.00	0.00	0.00	
				2029	FISICO	0.00	0.00	0.00	0.00	0.00	0.00	0.00	0.00	0.00	0.00	0.00	0.00	0.00	0.00	0.00	
				2027	COSTEO.S/	0.00	0.00	0.00	0.00	0.00	0.00	0.00	0.00	0.00	0.00	0.00	0.00	0.00	0.00	0.00	
				2028	FISICO	0.00	0.00	0.00	0.00	0.00	0.00	0.00	0.00	0.00	0.00	0.00	0.00	0.00	0.00	0.00	
				2029	COSTEO.S/	0.00	0.00	0.00	0.00	0.00	0.00	0.00	0.00	0.00	0.00	0.00	0.00	0.00	0.00	0.00	
				2027	FISICO	1.00	1.00	1.00	2.00	2.00	1.00	2.00	2.00	1.00	2.00	1.00	2.00	1.00	18.00	2,660.00	
				2028	COSTEO.S/	0.00	0.00	1,240.00	0.00	1,400.00	0.00	0.00	0.00	0.00	0.00	0.00	0.00	0.00	18.00	2,660.00	
				2029	FISICO	1.00	1.00	1.00	2.00	2.00	1.00	2.00	2.00	1.00	2.00	1.00	2.00	1.00	18.00	2,660.00	
				2027	COSTEO.S/	0.00	0.00	0.00	0.00	0.00	0.00	0.00	0.00	0.00	0.00	0.00	0.00	0.00	18.00	2,660.00	
				2028	FISICO	0.00	0.00	0.00	0.00	0.00	0.00	0.00	0.00	0.00	0.00	0.00	0.00	0.00	0.00	0.00	
				2029	COSTEO.S/	0.00	0.00	0.00	0.00	0.00	0.00	0.00	0.00	0.00	0.00	0.00	0.00	0.00	0.00	0.00	
				2027	FISICO	10.00	20.00	20.00	20.00	20.00	25.00	20.00	20.00	20.00	25.00	20.00	20.00	20.00	20.00	240.00	299,442.00
				2028	COSTEO.S/	24,301.00	24,301.00	24,301.00	29,731.00	24,301.00	24,301.00	24,301.00	24,301.00	24,301.00	24,301.00	24,301.00	24,301.00	24,301.00	24,301.00	240.00	299,442.00
				2029	FISICO	10.00	20.00	20.00	20.00	20.00	25.00	20.00	20.00	20.00	25.00	20.00	20.00	20.00	20.00	240.00	299,442.00
				2027	COSTEO.S/	24,301.00	24,301.00	24,301.00	29,731.00	24,301.00	24,301.00	24,301.00	24,301.00	24,301.00	24,301.00	24,301.00	24,301.00	24,301.00	24,301.00	240.00	299,442.00
				2028	FISICO	0.00	0.00	0.00	0.00	0.00	0.00	0.00	0.00	0.00	0.00	0.00	0.00	0.00	0.00	0.00	
				2029	COSTEO.S/	0.00	0.00	0.00	0.00	0.00	0.00	0.00	0.00	0.00	0.00	0.00	0.00	0.00	0.00	0.00	
				2027	FISICO	0.00	1.00	1.00	2.00	2.00	2.00	2.00	2.00	2.00	2.00	2.00	2.00	2.00	2.00	24.00	1,990.00
				2028	COSTEO.S/	0.00	0.00	230.00	0.00	860.00	0.00	0.00	0.00	0.00	0.00	0.00	0.00	0.00	0.00	24.00	1,990.00
				2029	FISICO	0.00	0.00	0.00	0.00	0.00	0.00	0.00	0.00	0.00	0.00	0.00	0.00	0.00	0.00	24.00	1,990.00
				2027	COSTEO.S/	0.00	0.00	230.00	0.00	860.00	0.00	0.00	0.00	0.00	0.00	0.00	0.00	0.00	0.00	24.00	1,990.00



CODIGO	ACTIVIDAD OPERATIVA	UBIGED	U.M.	PRIORIDAD	PERIODO MULTIANUAL	PROGRAMACION MENSUAL												TOTAL ANUAL			
						01	02	03	04	05	06	07	08	09	10	11	12				
AO100096800255	3330903 - VISITA DONICILIARIA	210501 - VISITA ILAVE		Muy Alta	2027	38.00	40.00	45.00	45.00	46.00	50.00	50.00	50.00	50.00	50.00	50.00	50.00	56.00	570.00		
					2028	38.00	40.00	45.00	45.00	46.00	50.00	50.00	50.00	50.00	50.00	50.00	50.00	50.00	56.00	570.00	
					2029	38.00	40.00	45.00	45.00	46.00	50.00	50.00	50.00	50.00	50.00	50.00	50.00	50.00	56.00	570.00	
					COSTEO.S/	0.00	0.00	1,200.00	1,200.00	0.00	0.00	0.00	0.00	0.00	0.00	0.00	0.00	0.00	0.00	0.00	1,200.00
					FISCO	38.00	40.00	45.00	45.00	46.00	50.00	50.00	50.00	50.00	50.00	50.00	50.00	50.00	56.00	570.00	
AO100096800256	3330905 - ATENCION DEL RECIEN NACIDO EN ALOJAMIENTO CONJUNTO	210501 - RECIEN NACIDO ILAVE		Muy Alta	2027	38.00	35.00	35.00	35.00	35.00	35.00	35.00	35.00	35.00	36.00	41.00	48.00	48.00	456.00		
					2028	38.00	35.00	35.00	35.00	35.00	35.00	35.00	35.00	36.00	41.00	48.00	48.00	48.00	456.00		
					2029	38.00	35.00	35.00	35.00	35.00	35.00	35.00	35.00	36.00	41.00	48.00	48.00	48.00	456.00		
					COSTEO.S/	0.00	0.00	4,000.00	4,000.00	0.00	0.00	0.00	0.00	0.00	0.00	0.00	0.00	0.00	0.00	0.00	4,000.00
					FISCO	38.00	35.00	35.00	35.00	35.00	35.00	35.00	35.00	36.00	41.00	48.00	48.00	48.00	48.00	456.00	
AO100096800258	3330506 - TAMIZAJE NEONATAL	210501 - RECIEN NACIDO ILAVE		Muy Alta	2027	38.00	45.00	45.00	48.00	48.00	48.00	48.00	48.00	48.00	50.00	50.00	50.00	50.00	570.00		
					2028	38.00	45.00	45.00	48.00	48.00	48.00	48.00	48.00	50.00	50.00	50.00	50.00	50.00	570.00		
					2029	38.00	45.00	45.00	48.00	48.00	48.00	48.00	48.00	50.00	50.00	50.00	50.00	50.00	570.00		
					COSTEO.S/	0.00	0.00	6,800.00	6,800.00	0.00	0.00	0.00	0.00	0.00	0.00	0.00	0.00	0.00	0.00	0.00	6,800.00
					FISCO	38.00	45.00	45.00	48.00	48.00	48.00	48.00	48.00	50.00	50.00	50.00	50.00	50.00	50.00	570.00	
AO100096800259	5000814 - TERAPIA PULPAR	210501 - CASO TRATADO ILAVE		Muy Alta	2027	40.00	40.00	40.00	40.00	45.00	45.00	45.00	45.00	45.00	45.00	45.00	45.00	35.00	515.00		
					2028	40.00	40.00	40.00	40.00	45.00	45.00	45.00	45.00	45.00	45.00	45.00	45.00	45.00	35.00	515.00	
					2029	40.00	40.00	40.00	40.00	45.00	45.00	45.00	45.00	45.00	45.00	45.00	45.00	45.00	35.00	515.00	
					COSTEO.S/	0.00	2,400.00	2,400.00	2,400.00	0.00	0.00	0.00	0.00	0.00	0.00	0.00	0.00	0.00	0.00	0.00	6,200.00
					FISCO	40.00	40.00	40.00	40.00	45.00	45.00	45.00	45.00	45.00	45.00	45.00	45.00	45.00	45.00	35.00	515.00
AO100096800260	5000816 - TRATAMIENTO PERIODONTAL	210501 - CASO TRATADO ILAVE		Muy Alta	2027	8.00	8.00	8.00	8.00	8.00	8.00	8.00	8.00	8.00	8.00	8.00	9.00	9.00	103.00		
					2028	8.00	8.00	8.00	8.00	8.00	8.00	8.00	8.00	8.00	8.00	8.00	8.00	9.00	9.00	103.00	
					2029	8.00	8.00	8.00	8.00	8.00	8.00	8.00	8.00	8.00	8.00	8.00	8.00	9.00	9.00	103.00	
					COSTEO.S/	0.00	4,300.00	4,300.00	4,300.00	0.00	0.00	0.00	0.00	0.00	0.00	0.00	0.00	0.00	0.00	0.00	4,300.00
					FISCO	8.00	8.00	8.00	8.00	8.00	8.00	8.00	8.00	8.00	8.00	8.00	8.00	8.00	9.00	9.00	103.00
AO100096800261	5000817 - TRATAMIENTO QUIRURGICO BUICAL Y MAXILO FACIAL	210501 - CASO TRATADO ILAVE		Muy Alta	2027	8.00	8.00	8.00	8.00	8.00	8.00	8.00	8.00	8.00	8.00	8.00	9.00	9.00	103.00		
					2028	8.00	8.00	8.00	8.00	8.00	8.00	8.00	8.00	8.00	8.00	8.00	8.00	9.00	9.00	103.00	
					2029	8.00	8.00	8.00	8.00	8.00	8.00	8.00	8.00	8.00	8.00	8.00	8.00	9.00	9.00	103.00	
					COSTEO.S/	0.00	8,000.00	8,000.00	8,000.00	0.00	0.00	0.00	0.00	0.00	0.00	0.00	0.00	0.00	0.00	0.00	8,000.00
					FISCO	8.00	8.00	8.00	8.00	8.00	8.00	8.00	8.00	8.00	8.00	8.00	8.00	8.00	9.00	9.00	103.00

AEI.01.14 - SERVICIOS DE PREVENCIÓN Y CONTROL DE ENFERMEDADES NO TRANSMISIBLES EN FORMA OPORTUNA Y DE CALIDAD A LA POBLACIÓN



CODIGO	ACTIVIDAD OPERATIVA	UBIGEO	U.I.A.	PRIORIDAD	PERIODO MULTIANUAL	META	PROGRAMACION MENSUAL												TOTAL ANUAL	
							01	02	03	04	05	06	07	08	09	10	11	12		
							COSTEO.S/	COSTEO.S/	COSTEO.S/	COSTEO.S/	COSTEO.S/	COSTEO.S/	COSTEO.S/	COSTEO.S/	COSTEO.S/	COSTEO.S/	COSTEO.S/	COSTEO.S/		
AD100096800262	0081801 - ATENCION DE LA PACIENTE CON LESIONES PREMALIGNAS DE CUELLO UTERINO CON ABLACION	210501 - PERSONA ATENDIDA ILAVE	Muy Alta	2027	0.00	1.00	1.00	1.00	1.00	1.00	1.00	1.00	1.00	1.00	1.00	1.00	1.00	8.00		
					0.00	0.00	2,600.00	0.00	2,600.00	0.00	0.00	0.00	0.00	0.00	0.00	0.00	0.00	0.00	0.00	5,160.00
					0.00	0.00	2,600.00	0.00	2,600.00	0.00	0.00	0.00	0.00	0.00	0.00	0.00	0.00	0.00	0.00	0.00
AD100096800310	0068101 - RASPAJE DENTAL	210501 - CASO TRATADO ILAVE	Muy Alta	2027	2.00	2.00	4.00	4.00	4.00	4.00	4.00	4.00	4.00	4.00	4.00	4.00	4.00	41.00		
					0.00	0.00	1,650.00	0.00	1,650.00	0.00	0.00	0.00	0.00	0.00	0.00	0.00	0.00	0.00	0.00	1,650.00
					0.00	0.00	1,650.00	0.00	1,650.00	0.00	0.00	0.00	0.00	0.00	0.00	0.00	0.00	0.00	0.00	0.00
AD100096800311	5000701 - DEBRIDACION DE LOS PROCESOS INSECCIOSOS BUCODENTALES	210501 - CASO TRATADO ILAVE	Muy Alta	2027	5.00	5.00	9.00	10.00	10.00	8.00	8.00	8.00	8.00	8.00	8.00	8.00	8.00	103.00		
					0.00	0.00	2,400.00	0.00	2,400.00	0.00	0.00	0.00	0.00	0.00	0.00	0.00	0.00	0.00	0.00	2,400.00
					0.00	0.00	2,400.00	0.00	2,400.00	0.00	0.00	0.00	0.00	0.00	0.00	0.00	0.00	0.00	0.00	0.00
AD100096800312	5000705 - RESTAURACIONES DENTALES CON RESINA	210501 - CASO TRATADO ILAVE	Muy Alta	2027	10.00	16.00	16.00	16.00	16.00	16.00	16.00	16.00	16.00	16.00	16.00	16.00	206.00			
					0.00	0.00	3,600.00	0.00	3,600.00	0.00	0.00	0.00	0.00	0.00	0.00	0.00	0.00	0.00	0.00	3,600.00
					0.00	0.00	3,600.00	0.00	3,600.00	0.00	0.00	0.00	0.00	0.00	0.00	0.00	0.00	0.00	0.00	0.00
AD100096800278	5005901 - ATENCION DE URGENCIAS (PRIORIDAD III O IV) EN MODULOS HOSPITALARIOS DIFERENCIADOS AUTORIZADOS	210501 - ATENCION ILAVE	Muy Alta	2027	335.00	335.00	335.00	335.00	335.00	335.00	335.00	335.00	335.00	335.00	335.00	335.00	337.00			
					0.00	0.00	1,600.00	0.00	1,600.00	0.00	0.00	0.00	0.00	0.00	0.00	0.00	0.00	0.00	0.00	1,956.00
					0.00	0.00	1,600.00	0.00	1,600.00	0.00	0.00	0.00	0.00	0.00	0.00	0.00	0.00	0.00	0.00	0.00
AD100096800279	5005901 - ATENCION DE URGENCIAS (PRIORIDAD III O IV) EN MODULOS HOSPITALARIOS DIFERENCIADOS AUTORIZADOS	210501 - ATENCION ILAVE	Muy Alta	2027	419.00	419.00	419.00	419.00	419.00	419.00	419.00	419.00	419.00	419.00	419.00	419.00	419.00			
					28,949.00	28,949.00	30,111.00	28,949.00	31,949.00	28,949.00	28,949.00	28,949.00	28,949.00	28,949.00	28,949.00	28,949.00	28,949.00	28,949.00	28,949.00	331,350.00
					0.00	0.00	30,111.00	0.00	30,111.00	0.00	0.00	0.00	0.00	0.00	0.00	0.00	0.00	0.00	0.00	0.00
AD100096800280	5005903 - ATENCION DE URGENCIAS (PRIORIDAD III O IV) EN MODULOS HOSPITALARIOS DIFERENCIADOS AUTORIZADOS	210501 - ATENCION ILAVE	Muy Alta	2027	84.00	84.00	84.00	84.00	84.00	84.00	84.00	84.00	84.00	84.00	84.00	84.00	84.00			
					196,968.00	196,968.00	196,968.00	196,968.00	196,968.00	196,968.00	196,968.00	196,968.00	196,968.00	196,968.00	196,968.00	196,968.00	196,968.00	196,968.00	196,968.00	2,499,170.00
					0.00	0.00	196,968.00	0.00	196,968.00	0.00	0.00	0.00	0.00	0.00	0.00	0.00	0.00	0.00	0.00	0.00



0000266 ATENCION EN CONSULTAS EXTERNAS HOSPITALARIAS	210501 - ATENCION ILAVE	Muy Alta	FISCO	2027	63.00	63.00	63.00	63.00	63.00	63.00	63.00	63.00	63.00	63.00	756.00		
				COSTEO S/	103,996.00	103,996.00	121,996.00	103,996.00	103,996.00	103,996.00	103,996.00	103,996.00	103,996.00	103,996.00	103,996.00	103,996.00	1,407,308.00
				FISCO	63.00	63.00	63.00	63.00	63.00	63.00	63.00	63.00	63.00	63.00	63.00	63.00	756.00
				COSTEO S/	103,996.00	103,996.00	121,996.00	103,996.00	103,996.00	103,996.00	103,996.00	103,996.00	103,996.00	103,996.00	103,996.00	103,996.00	1,407,308.00
0000069 ATENCION EN HOSPITALIZACION	210501 - DA-CAMA ILAVE	Muy Alta	FISCO	2027	1,208.00	1,208.00	1,208.00	1,208.00	1,208.00	1,208.00	1,208.00	1,208.00	1,208.00	1,208.00	14,496.00		
				COSTEO S/	139,931.00	139,931.00	197,931.00	139,931.00	139,931.00	139,931.00	139,931.00	139,931.00	139,931.00	139,931.00	139,931.00	1,826,000.00	
				FISCO	1,208.00	1,208.00	1,208.00	1,208.00	1,208.00	1,208.00	1,208.00	1,208.00	1,208.00	1,208.00	1,208.00	14,496.00	
				COSTEO S/	139,931.00	139,931.00	197,931.00	139,931.00	139,931.00	139,931.00	139,931.00	139,931.00	139,931.00	139,931.00	139,931.00	1,826,000.00	
0000971 INTERVENCIONES QUIRURGICAS	210501 - INTERVENCION ILAVE	Muy Alta	FISCO	2027	21.00	21.00	21.00	21.00	21.00	21.00	21.00	21.00	21.00	252.00			
				COSTEO S/	118,541.00	118,541.00	188,541.00	118,541.00	118,541.00	118,541.00	118,541.00	118,541.00	118,541.00	118,541.00	1,545,992.00		
				FISCO	21.00	21.00	21.00	21.00	21.00	21.00	21.00	21.00	21.00	21.00	252.00		
				COSTEO S/	118,541.00	118,541.00	188,541.00	118,541.00	118,541.00	118,541.00	118,541.00	118,541.00	118,541.00	118,541.00	1,545,992.00		
003221 PROVEER DE MEDICAMENTOS A LA POBLACION	210501 - INFORME ILAVE	Muy Alta	FISCO	2027	1.00	1.00	1.00	1.00	1.00	1.00	1.00	1.00	1.00	12.00			
				COSTEO S/	50,485.00	50,485.00	114,476.00	50,485.00	50,485.00	50,485.00	50,485.00	50,485.00	50,485.00	50,485.00	881,497.00		
				FISCO	1.00	1.00	1.00	1.00	1.00	1.00	1.00	1.00	1.00	1.00	12.00		
				COSTEO S/	50,485.00	50,485.00	114,476.00	50,485.00	50,485.00	50,485.00	50,485.00	50,485.00	50,485.00	50,485.00	881,497.00		
0000194 ASEGURAR LA PROVISION DE ALIMENTACION ADECUADA DE ENFERMOS	210501 - RACION ILAVE	Muy Alta	FISCO	2027	2,810.00	2,810.00	2,810.00	2,810.00	2,810.00	2,810.00	2,810.00	2,810.00	2,810.00	33,720.00			
				COSTEO S/	35,183.00	35,183.00	101,407.00	35,183.00	35,183.00	35,183.00	35,183.00	35,183.00	35,183.00	35,183.00	581,628.00		
				FISCO	2,810.00	2,810.00	2,810.00	2,810.00	2,810.00	2,810.00	2,810.00	2,810.00	2,810.00	2,810.00	33,720.00		
				COSTEO S/	35,183.00	35,183.00	101,407.00	35,183.00	35,183.00	35,183.00	35,183.00	35,183.00	35,183.00	35,183.00	581,628.00		
COSTEO TOTAL AÑO 2027 S/	COSTEO TOTAL AÑO 2028 S/	COSTEO TOTAL AÑO 2029 S/	FISCO	2027	2,810.00	2,810.00	2,810.00	2,810.00	2,810.00	2,810.00	2,810.00	2,810.00	2,810.00	33,720.00			
				2028	35,183.00	35,183.00	101,407.00	35,183.00	35,183.00	35,183.00	35,183.00	35,183.00	35,183.00	35,183.00	581,628.00		
				2029	2,810.00	2,810.00	2,810.00	2,810.00	2,810.00	2,810.00	2,810.00	2,810.00	2,810.00	2,810.00	33,720.00		
				TOTAL	35,183.00	35,183.00	101,407.00	35,183.00	35,183.00	35,183.00	35,183.00	35,183.00	35,183.00	35,183.00	581,628.00		

Fuente: Aplicativo CEPLAN Reporte B4 2027-2029

MINSA
GOBIERNO REGIONAL PUNO
REDES DEL COLLAO

DIRECCION
RED DE SALUD B

M.C. Cris Arias Santibañez Morarty
CAMP. 87.50 B
DIRECTOR